

A.M.C. CUNHA, LDA

GROSSISTA Produtos de Drogeria, Higiene e Limpeza

CATÁLOGO GERAL

2017



A AMC CUNHA

A A.M.C. Cunha, é uma empresa nacional que comercializa e distribui produtos de drogaria, higiene e limpeza, oferece uma completa gama de produtos aos seus clientes retalhistas e distribuidores.

No setor de atividade em que atua tem vindo a consolidar ao longo dos anos uma posição de liderança no mercado nacional. Enquanto operador no mercado de abastecimento deste sector visa a satisfação e segurança das famílias, através da qualidade e diversidade dos seus produtos e respectivas embalagens.

A MARCA

A A.M.C. Cunha é detentora da reconhecida marca nacional “PRODUTOS SODACASA”.

A marca “PRODUTOS SODACASA” está associada a um leque abrangente de produtos de elevada qualidade indispensáveis às empresas suas clientes.

Agora também disponível as gamas «É Limpinho!» e «Tinta Plástica Sorria».



ÍNDICE

- 1 Acessórios de Pintura 05
- 2 Agrícolas 19
- 3 Ceras 49
- 4 Colas e Silicones 57
- 5 Corantes 77
- 6 Diversos 83
- 7 Domésticos 97
- 8 Fitas 157
- 9 Jardinagem 164
- 10 Massas e Betumes 171
- 11 Óleos e Lubrificantes 179
- 12 Piscinas 187
- 13 Pós 197
- 14 Proteção e Segurança 205
- 15 Químicos 219
- 16 Solventes 225
- 17 Tintas 231
- 18 Tóxicos 247
- 19 Utensílios do Lar 269

ACESSÓRIOS PINTURA

CATÁLOGO GERAL 2017 | WWW.AMCCUNHA.PT



1 Acessórios de Pintura



ADAPTADOR PARA CABOS

Pamex

Código	EAN	Embalagem	Unidades	Peso (kg)	Cores
65310	8431250512128	-	-	0,065	-

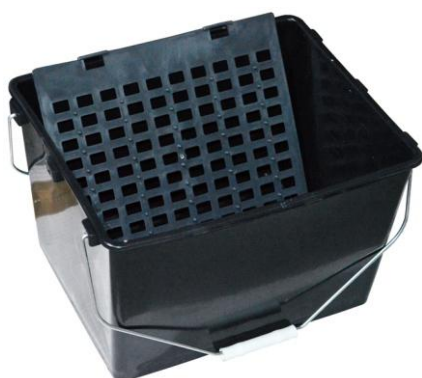

BALDE PINTURA COM BANDEJA

Pamex

Código	EAN	Embalagem	Unidades	Peso (kg)	Cores
58553	8431250512111	Balde de 16lt	cx24	0,795	-



CAIADEIRA

Código	EAN	Embalagem	Unidades	Peso (kg)	Cores
78550	5604314002351	-	-	0,140	-



FITA PAPEL COM PLÁSTICO

Maskopri

Código	EAN	Embalagem	Unidades	Peso (kg)	Cores
49400	8001814033606	Rolo 550x33	-	0,205	-
49300	8001814033705	Rolo 1100x33	-	0,390	-
49350	8001814033903	Rolo 1800x25	1	0,415	-
49351	8001814001643	Rolo 2700x25	-	0,415	-

LIXA DE ÁGUA RHYNOWET PLUS LINE

Indasa

Código	EAN	Embalagem	Unidades	Peso (kg)	Cores
45900	5603902000182	60	cx25	0,041	-
47050	5603902000205	100	cx25	0,031	-
45950	5603902000212	120	cx25	0,028	-
46000	5603902000229	150	cx25	0,024	-
46050	5603902000236	180	cx25	0,022	-
46100	5603902000243	220	cx25	0,021	-
46150	5603902000274	320	cx25	0,017	-
46200	5603902000298	400	cx50	0,015	-
46250	5603902000656	600	cx50	0,012	-
46322	5603902000663	800	cx50	0,011	-
46339	5603902000335	1000	cx25	0,011	-
93700	5603902000687	1200	cx50	0,011	-

**LIXA DE FERRO RHYNOBLUE**

Indasa



Código	EAN	Embalagem	Unidades	Peso (kg)	Cores
46300	5603902276679	40	cx50	0,061	-
39300	5603902276686	60	cx50	0,047	-
46400	5603902276693	80	cx50	0,043	-
46450	5603902276440	100	cx50	0,038	-
46500	5603902275399	120	cx50	0,036	-
46550	5603902276709	150	cx50	0,032	-
43550	5603902276761	180	cx50	0,033	-
50450	5603902278482	220	cx50	0,032	-

**LIXA DE MADEIRA RHINOWOOD**

Indasa

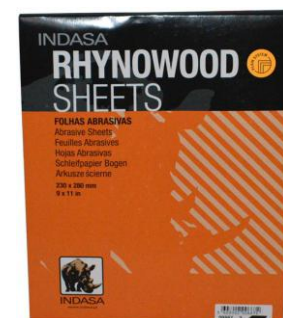
Código	EAN	Embalagem	Unidades	Peso (kg)	Cores
46950	5603902006597	40	cx50	0,037	-
40200	5603902006603	50	cx50	0,029	-
45600	5603902006610	60	cx50	0,027	-
45650	5603902006627	80	cx50	0,024	-
45700	5603902006634	100	cx50	0,020	-
45750	5603902006641	120	cx50	0,019	-
45800	5603902006658	150	cx50	0,016	-
47000	5603902006665	180	cx50	0,016	-
47150	5603902006672	220	cx50	0,015	-
45850	5603902006689	240	cx50	0,014	-

**PINCEL NYLON RECTANGULAR CURVO**

Código	EAN	Embalagem	Unidades	Peso (kg)	Cores
97800	5603068310262	Especial	-	0,285	
86050	5604314000555	Normal	-	0,250	



1 Acessórios de Pintura



PINCEL NYLON RECTANGULAR DIREITO

Código	EAN	Embalagem	Unidades	Peso (kg)	Cores
17800	5604314000579	Especial	-	0,250	
86000	5603068310422	Normal	-	0,225	



PINCEL PVC OVAL CEPO PLÁSTICO

Código	EAN	Embalagem	Unidades	Peso (kg)	Cores
74150	5603068310316	Curvo	-	0,150	
74100	5604314000531	Direito	-	0,140	



PINCEL REDONDO

Código	EAN	Embalagem	Unidades	Peso (kg)	Cores
73700	5603068310330	-	-	0,130	



PLÁSTICO COBERTURA FINO 20M2

Rigo

Código	EAN	Embalagem	Unidades	Peso (kg)	Cores
50251	5602143122561	-	cx20	0,120	-

PLÁSTICO COBERTURA GROSSO 20M2

Rigo

Código	EAN	Embalagem	Unidades	Peso (kg)	Cores
50253	5602143122554	-	cx10	0,498	-

**ROLO ANTIGOTA CABO CONFORTO**

Código	EAN	Embalagem	Unidades	Peso (kg)	Cores
74101	5602624741014	180mm	-	0,000	-
74102	5602624741021	220mm	-	0,000	-
74103	5602624741038	250mm	-	0,000	-

**TABULEIRO PARA PINTURA GRANDE SEM PEGAS**

Código	EAN	Embalagem	Unidades	Peso (kg)	Cores
63521	5602624635214	-	-	0,285	-

**TABULEIRO PARA PINTURA MINI**

Código	EAN	Embalagem	Unidades	Peso (kg)	Cores
63523	5602624635238	-	-	0,070	-



1 Acessórios de Pintura



TABULEIRO PARA PINTURA PEQUENO

Código	EAN	Embalagem	Unidades	Peso (kg)	Cores
63522	5604314100507	-	-	0,215	-



UNIVERSAL ARMAÇÃO FERRO

Universal

Código	EAN	Embalagem	Unidades	Peso (kg)	Cores
59450	5602143150830	110mm Curto	-	0,100	-
59455	5602624594559	110mm Longo	-	0,103	-
56330	9323885003289	50/60mm Mini	-	0,055	-



UNIVERSAL BROCHAS REDONDAS CERDA BRANCA

Universal

Código	EAN	Embalagem	Unidades	Peso (kg)	Cores
58810	5603891001214	n.º16	cx12	0,070	-
58820	5602624588206	n.º20	cx12	0,115	-
58830	5603891001252	n.º24	cx12	0,185	-



UNIVERSAL CABO ALUMÍNIO EXT. C/CAZOLETA

Universal

Código	EAN	Embalagem	Unidades	Peso (kg)	Cores
56301	8413788033429	4mt	-	0,570	-

UNIVERSAL CARGAS ANTIGOTA

Universal

Código	EAN	Embalagem	Unidades	Peso (kg)	Cores
87000	5603891003270	45x180	-	0,065	-
10925	5603891068033	45x220	-	0,075	-
85550	5603891068255	Verde 50x180	-	0,075	-
85600	5603891068279	Verde 50x220	-	0,090	-
22216	5603891068262	Verde 50x250	-	0,095	-

**UNIVERSAL CARGAS ROLOS MINI ANTIGOTA**

Universal

Código	EAN	Embalagem	Unidades	Peso (kg)	Cores
59400	8413788080812	Pac. 2 / 100mm	-	0,025	-
56360	8413788080805	60mm	-	0,020	-

**UNIVERSAL CARGAS ROLOS MINI NYLON PORO O**

Universal

Código	EAN	Embalagem	Unidades	Peso (kg)	Cores
59300	8413788080515	Pac. 2 / 110mm	-	0,025	-
56340	8413788080508	60mm	-	0,015	-

**UNIVERSAL CARGAS ROLOS MINI VELOUR**

Universal

Código	EAN	Embalagem	Unidades	Peso (kg)	Cores
59350	8413788080843	Pac. 2 / 100mm	-	0,025	-
56370	8413788080836	60mm	-	0,020	-



1 Acessórios de Pintura



UNIVERSAL CARTAZ 6 TRINCHAS PARA BOLOS

Universal

Código	EAN	Embalagem	Unidades	Peso (kg)	Cores
60300	5603891000781	6 Trinchas	-	0,135	-



UNIVERSAL CONJUNTO MINI PINTURA ANTIGOTA

Universal

Código	EAN	Embalagem	Unidades	Peso (kg)	Cores
10715	5603891080110	Antigota	-	0,150	-



UNIV. CONJUNTO MINI PINTURA NYLON PORO O

Universal

Código	EAN	Embalagem	Unidades	Peso (kg)	Cores
10515	5603891080097	Poros O	-	0,150	-



UNIVERSAL CONJUNTO MINI PINTURA VELOUR

Universal

Código	EAN	Embalagem	Unidades	Peso (kg)	Cores
10615	5603891080103	Velour	-	0,150	-

UNIVERSAL CONJUNTO PINTURA ANTIGOTA 250

Universal

Código	EAN	Embalagem	Unidades	Peso (kg)	Cores
58300	5603891080080	-	-	0,750	-

**UNIVERSAL CONJUNTO PINTURA POPULAR**

Universal

Código	EAN	Embalagem	Unidades	Peso (kg)	Cores
58251	5603891003409	-	-	0,460	-

**UNIVERSAL PINCÉIS ESCOLARES**

Universal

Código	EAN	Embalagem	Unidades	Peso (kg)	Cores
58252	5603891002211	n.º 1	cx12	0,003	-
58253	5603891002228	n.º 2	cx12	0,004	-
58254	5603891002235	n.º 3	cx12	0,004	-
58255	5603891002242	n.º 4	cx12	0,004	-
58256	5603891002259	n.º 5	cx12	0,004	-
58257	5603891002266	n.º 6	cx12	0,005	-
58258	5602624582587	n.º 7	cx12	0,008	-
58259	5603891002280	n.º 8	cx12	0,008	-

**UNIVERSAL PINCÉIS SUPER REDONDOS**

Universal

Código	EAN	Embalagem	Unidades	Peso (kg)	Cores
58260	5603891001412	n.º 2	cx24	0,004	-
58261	5603891001429	n.º 4	cx24	0,005	-
58262	5603891001436	n.º 6	cx24	0,007	-
58263	5603891001443	n.º 8	cx24	0,012	-
58264	5603891001450	n.º 10	cx12	0,013	-
58265	5603891002467	n.º 12	cx12	0,017	-
58266	5602624582474	n.º 14	cx12	0,025	-
58267	5603891002481	n.º 16	cx12	0,031	-
58268	5603891002498	n.º 18	cx12	0,043	-



1 Acessórios de Pintura

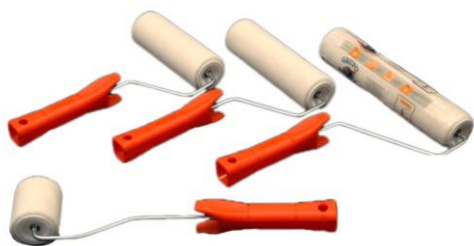

UNIVERSAL ROLOS ANGORA

Universal

Código	EAN	Embalagem	Unidades	Peso (kg)	Cores
59650	5603891002679	45x150	-	0,165	-
58100	5603891002686	45x180	-	0,180	-
58110	5603891046062	45x220	-	0,205	-
60550	5603891002693	45x250	-	0,220	-
58050	5603891002655	45x60	-	0,125	-

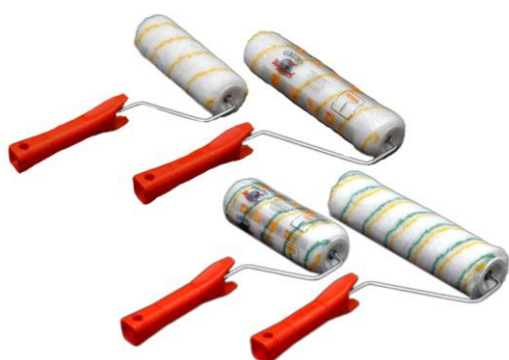

UNIVERSAL ROLOS ANTIGOTA

Universal

Código	EAN	Embalagem	Unidades	Peso (kg)	Cores
57750	5603891002730	45x180	-	0,180	-
68800	5603891048035	45x220	-	0,215	-
57800	5603891002747	45x250	-	0,235	-
66300	5603891048257	Verde 50x180	-	0,215	-
68850	5603891048271	Verde 50x220	-	0,230	-
66350	5603891048264	Verde 50x250	-	0,265	-

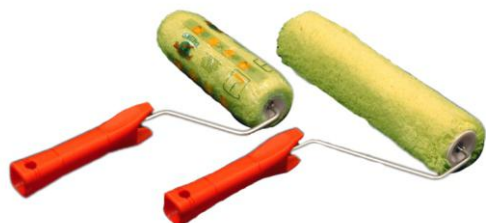

UNIVERSAL ROLOS FIO

Universal

Código	EAN	Embalagem	Unidades	Peso (kg)	Cores
57950	5603891002631	45x180	-	0,190	-
57951	5603891045034	45x220	-	0,190	-
58000	5603891002648	45x250	-	0,245	-



UNIVERSAL ROLOS PLUMA JUNIOR

Universal

Código	EAN	Embalagem	Unidades	Peso (kg)	Cores
57650	5603891002518	45x180	-	0,175	-
57700	5603891002525	45x250	-	0,175	-

UNIVERSAL ROLOS RUGO

Universal

Código	EAN	Embalagem	Unidades	Peso (kg)	Cores
57850	5603891002716	180	-	0,160	-
57900	5603891002723	250	-	0,210	-

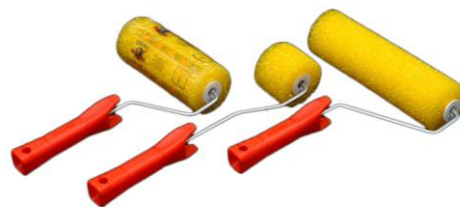

UNIVERSAL TABULEIRO 15LT COM GRELHA

Universal

Código	EAN	Embalagem	Unidades	Peso (kg)	Cores
63550	5603891003539	-	-	0,770	-



UNIVERSAL TABULEIRO GRANDE SEM PEGAS

Universal

Código	EAN	Embalagem	Unidades	Peso (kg)	Cores
58150	5603891003515	-	-	0,425	-



UNIVERSAL TABULEIRO PARA ROLOS MINIS

Universal

Código	EAN	Embalagem	Unidades	Peso (kg)	Cores
59250	5603891003546	-	-	0,065	-



1 Acessórios de Pintura



UNIVERSAL TABULEIRO PEQUENO

Universal

Código	EAN	Embalagem	Unidades	Peso (kg)	Cores
58200	5603891003522	-	-	0,225	-



UNIVERSAL TACO ABRASIVO C/CARTÃO

Universal

Código	EAN	Embalagem	Unidades	Peso (kg)	Cores
56703	8413788055353	36 Grosso	cx18	0,035	-
56702	8413788055346	60 Médio	cx18	0,035	-
56701	8413788055339	100 Fino	cx18	0,030	-



UNIVERSAL TRINCHAS CURVAS

Universal

Código	EAN	Embalagem	Unidades	Peso (kg)	Cores
65400	5603891000958	1"	-	0,115	-
64200	5603891000965	1"1/2	-	0,125	-
64250	5603891000972	2"	-	0,145	-
64300	5603891000989	2"1/2	-	0,165	-
89800	5603891000996	3"	-	0,185	-



UNIV. TRINCHAS CURVAS PESCOÇO DE CAVALO

Universal

Código	EAN	Embalagem	Unidades	Peso (kg)	Cores
65401	5603891012104	1"	-	0,115	-
64201	5603891012111	1"1/2	-	0,125	-
64251	5603891012128	2"	-	0,145	-
64301	5603891012135	2"1/2	-	0,165	-
89801	5603891012142	3"	-	0,185	-

UNIVERSAL TRINCHAS JUNIOR CERDA PRETA

Universal

Código	EAN	Embalagem	Unidades	Peso (kg)	Cores
56751	5603891000224	3/4"	cx24	0,025	-
56710	5603891000217	1/2"	cx24	0,018	-
56801	5603891000231	1"	cx12	0,037	-
56851	5603891000248	1"1/2	cx12	0,055	-
56901	5603891000255	2"	cx12	0,075	-
56951	5603891000262	2"1/2	cx12	0,095	-
57001	5603891000279	3"	cx12	0,120	-
57051	5603891000286	4"	cx12	0,155	-
57101	5603891000293	5"	cx12	0,211	-

**UNIVERSAL TRINCHAS MINOR CERDA PRETA**

Universal

Código	EAN	Embalagem	Unidades	Peso (kg)	Cores
59701	5603891000323	1"	cx12	0,037	-
59751	5603891000330	1"1/2	cx12	0,051	-
59801	5603891000347	2"	cx12	0,067	-
59851	5603891000354	2"1/2	cx12	0,086	-
59901	5603891000361	3"	cx12	0,115	-
59951	5603891000378	4"	cx12	0,143	-
60001	5603891000385	5"	cx12	0,195	-

**UNIVERSAL TRINCHAS SUPER CERDA PRETA**

Universal

Código	EAN	Embalagem	Unidades	Peso (kg)	Cores
56350	5603891000125	3/4"	cx24	0,025	-
56302	5603891000118	1/2"	cx24	0,018	-
56401	5603891000132	1"	cx12	0,044	-
56451	5603891000149	1"1/2	cx12	0,066	-
56501	5603891000156	2"	cx12	0,086	-
56551	5603891000163	2"1/2	cx12	0,111	-
56601	5603891000170	3"	cx12	0,142	-
56652	5603891000187	4"	cx12	0,190	-
56653	5603891000194	5"	cx12	0,258	-





PRODUTOS AGRÍCOLAS

CATÁLOGO GERAL 2017 | WWW.AMCCUNHA.PT



2 Produtos Agrícolas



ÁCIDO TARTÁRICO

Produtos Sodacasa

Serve para a acidificação de mostos e de vinhos e tem o objetivo de elaborar vinhos equilibrados sob o ponto de vista gustativo, de favorecer uma boa evolução biológica e um correto desenvolvimento da maturação do vinho e de corrigir insuficiente acidez natural, originada pelas condições climáticas da região vitícola.

Código	EAN	Embalagem	Unidades	Peso (kg)	Cores
C.92050	5602624920501	Frasco 90gr	cx16	0,095	-
C.86600	5602624866007	Frasco 250gr	cx12	0,255	-
C.24150	5602624241507	Balde 1kg	cx12	1,020	-
C.61400	5602624614004	Balde 5kg	1	5,050	-
C.50650	5602624506507	Saco 25kg	1	25,000	-



AÇUCAR CANDY

Serve para a acidificação de mostos e de vinhos e tem o objetivo de elaborar vinhos Açúcar purificado e cristalizado que se utiliza em zonas frias e de más colheitas para chaptalizar os mostos insuficientemente açucarados e obter 1 ou 2 graus mais de álcool.

Código	EAN	Embalagem	Unidades	Peso (kg)	Cores
32760	5602624327607	Saco Kg	cx15	1,020	-



ADUBO 10-10-20 AZUL

Adubo de fórmula equilibrada, formulado com os principais macronutrientes e micronutrientes. Proporciona uma adubação completa para que se obtenham os melhores resultados. Indicado para hortícolas em geral, milho, árvores de fruto e ornamentais, arbustos, sebes, relvados, jardins e flores.

Código	EAN	Embalagem	Unidades	Peso (kg)	Cores
C.53550	5602624535507	Saco 25kg	1	25,000	-



ADUBO 12-12-17 ESPECIAL

Produtos Sodacasa

Adubo de fórmula equilibrada, formulado com os principais macronutrientes e micronutrientes. Proporciona uma adubação completa para que se obtenham os melhores resultados. Indicado para hortícolas em geral, milho, árvores de fruto e ornamentais, arbustos, sebes, relvados, jardins e flores.

Código	EAN	Embalagem	Unidades	Peso (kg)	Cores
C.53305	5602624533053	Balde 1.1kg	cx12	1,110	-
C.10920	5602624109203	Balde 5.5kg	1	5,510	-
C.10930	5602624109302	Saco 2kg	cx10	2,010	-
C.10940	5602624109401	Saco 5kg	cx4	5,010	-

ADUBO COMPLEXO 10-10-10

Adubo 10-10-10 (terminologia que representa que o adubo contém 10% de cada um dos macronutrientes Azoto, Fósforo e Potássio).

Código	EAN	Embalagem	Unidades	Peso (kg)	Cores
C.15810	5602624158102	Saco 2kg	cx10	2,010	-
C.15820	5602624158201	Saco 5kg	cx4	5,010	-
C.15811		Saco 25kg	1	-	-



ADUBO LÍQUIDO MASSO

Massó Garden

Código	EAN	Embalagem	Unidades	Peso (kg)	Cores
96507	8424084002835	350ml	cx20	0,430	-
96506	8424084000879	lt	cx8	1,310	-



ADUBO NITRO 20,5%

Para uma adubação azotada de cobertura.

Código	EAN	Embalagem	Unidades	Peso (kg)	Cores
C.35555	5602624355556	Saco 1.5kg	cx12	1,510	-
C.35560	5602624355600	Saco 4.5kg	cx4	4,510	-
35561		Saco 25kg	1	24,940	-



ADUBO SULFATO DE AMÓNIO

Produtos Sodacasa

Adubação de fundo e de cobertura das culturas mais exigentes em enxofre. O Sulfato de Amónio contém nitrogénio e enxofre, prontamente disponíveis para suprir as necessidades nutricionais das plantas e manter o balanço desses nutrientes no solo.

Código	EAN	Embalagem	Unidades	Peso (kg)	Cores
C.48253	5602624482535	Balde 1.1kg	cx12	1,100	-
C.48254	5602624482542	Balde 5kg	1	5,000	-
C.48251	5602624482511	Saco 2kg	cx10	2,000	-
C.48252	5602624482528	Saco 5kg	cx4	5,000	-



2 Produtos Agrícolas



ADUBO UREIA A 46%

Produtos Sodacasa

Adubação de fundo, de cobertura e adubação foliar. Não é recomendada a sua aplicação em solos alcalinos e/ou arenosos.

Código	EAN	Embalagem	Unidades	Peso (kg)	Cores
C.47152	5602624471522	Saco 2kg	cx8	2,000	-
C.47154	5602624471546	Saco 4kg	cx4	4,000	-



AEROXON CINTA PARA ÁRVORES

Aerixon

Código	EAN	Embalagem	Unidades	Peso (kg)	Cores
21230	4027600464410	-	cx16	0,150	-



AEROXON FITA APANHA-MOSCAS

Aerixon

Código	EAN	Embalagem	Unidades	Peso (kg)	Cores
40251	4027600902127	-	cx22	0,030	-



AEROXON FITA GIGANTE PARA ESTÁBULOS

Aerixon

Código	EAN	Embalagem	Unidades	Peso (kg)	Cores
21210	4027600864401	Pack 2 Rolos	cx20	0,325	-

AEROXON PLACAS DOMÉSTICAS AMARELAS

Aeroxon

Código	EAN	Embalagem	Unidades	Peso (kg)	Cores
36622	4027600314418	Pac.10	-	0,710	-



ANEL DE CORTE PARA FIO MACARRÃO

Código	EAN	Embalagem	Unidades	Peso (kg)	Cores
96600	5602624966004	-	-	0,020	-



ARMADILHA PARA MOSCAS EXTERIOR PREBEN MASSO

Massó

Código	EAN	Embalagem	Unidades	Peso (kg)	Cores
96525	8424084002453	-	cx12	-	-



ATRATIVO CATA-MOSCA

Produtos Sodacasa

Para misturar com água (50grs por litro) colocar nas armadilhas para moscas e pendurar onde estas existam.

Código	EAN	Embalagem	Unidades	Peso (kg)	Cores
C.90350	5602624903504	Frasco 150gr	cx12	0,150	-
C.90400	5602624904006	Frasco 700gr	cx12	0,700	-
C.90450	5602624904501	Balde 3.5kg	1	3,500	-



2 Produtos Agrícolas



ATRATIVO MOSCA KATAMOS

Produtos Sodacasa

Para atrair a mosca mediterrânea nas árvores de fruto, mistura-se com água (50grs por litro), pendura-se nas árvores utilizando as armadilhas para a mosca da fruta.

Código	EAN	Embalagem	Unidades	Peso (kg)	Cores
C.90300	5602624903009	Frasco 250gr	cx12	0,250	-
C.77400	5602624774005	Balde 1kg	cx12	1,000	-

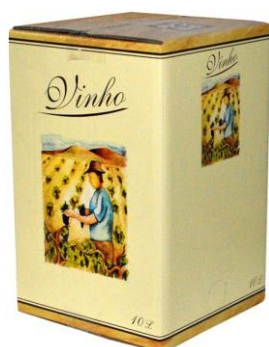

BAG IN BOX

Código	EAN	Embalagem	Unidades	Peso (kg)	Cores
36557	5600254978442	box de 10lt	cx15	0,375	-



BEBEDOURO PARA PINTOS COGUMELO

Código	EAN	Embalagem	Unidades	Peso (kg)	Cores
32201	5602146160201	Capac. 1lt ref. 922	-	0,130	-



BEBEDOURO PARA PINTOS ESTREITO

Código	EAN	Embalagem	Unidades	Peso (kg)	Cores
32202	5602146160218	Capac. 1lt ref. 923	-	0,105	-

BEBEDOURO COM ARGOLA

Código	EAN	Embalagem	Unidades	Peso (kg)	Cores
32203	5602146160102	Capac. 4,5lt ref. 902	-	0,290	-



BEBEDOURO

Código	EAN	Embalagem	Unidades	Peso (kg)	Cores
32204	5602146160003	Capac. 6lt ref. 929	-	0,025	-
32206	5602146160058	Capac. 8lt ref. 937	-	0,020	-



BEBEDOURO MULTIUSOS

Código	EAN	Embalagem	Unidades	Peso (kg)	Cores
32216	5602146160072	Capac. 10lt ref. 940	-	0,850	-



BEBEDOURO

Código	EAN	Embalagem	Unidades	Peso (kg)	Cores
32207	5602146160041	Capac. 13lt ref. 935	-	0,695	-



2 Produtos Agrícolas



BEBEDOURO PARA POMBOS FUNDO AZUL

Código	EAN	Embalagem	Unidades	Peso (kg)	Cores
32228	5602624322282	-	Saco 8	0,250	-



BOLSA PARA FIO MACARRÃO

Código	EAN	Embalagem	Unidades	Peso (kg)	Cores
96550	5602624965502	-	-	0,115	-



BOLSA PARA VINHO COM TORNEIRA VITOP

Código	EAN	Embalagem	Unidades	Peso (kg)	Cores
36558	5602624365586	Capac. 5lt	-	0,045	-
36559	5602624365593	Capac. 10lt	-	0,065	-



BOSKFLORIDO PLANTAS VÁRIAS

Bosk

Fertilizante líquido para flores, plantas e legumes. O ferro é o micronutriente que as plantas consomem em maior quantidade. Forma parte de numerosas enzimas que intervêm nas reacções de oxidação-redução e é essencial para a formação da clorofila.

Código	EAN	Embalagem	Unidades	Peso (kg)	Cores
01012	5606612092805	Anti-cloroses 500ml	cx50	0,037	-
01005	5606612092201	Azalias/Camélias 1lt	cx50	0,029	-
01006	5606612092102	Azalias/Camélias 500ml	cx50	0,027	-
01010	5606612092607	Bonsais 250ml	cx50	0,024	-
01011	5606612092706	Cactos 250ml	cx50	0,020	-
01003	5602624010035	Gerândios 1lt	cx50	0,019	-
01009	5606612092553	Hortência Azul 1lt	cx50	0,016	-

BOSKOT PLANTAS VÁRIAS

Bosk

Fertilizante granulado de libertação controlada para plantas, árvores e arbustos ornamentais. Esta formulação de Boskot é adequada a todas as árvores e arbustos, até mesmo para roseiras e palmeiras. Boskot árvores e arbustos estimula o crescimento, melhora a coloração das folhas e a resistência a doenças. Só precisa de repetir a fertilização passados 5 a 6 meses.

Código	EAN	Embalagem	Unidades	Peso (kg)	Cores
01019	5606612093321	Árvore e Arbustos 2Kg	-	2,000	-
01018	5606612093338	Canteiros e Floreiras 2Kg	-	2,000	-
01020	5606612093345	Plantação 2Kg	-	2,000	-
01025	5606612093314	Plantas Acidófilas 2Kg	-	2,000	-
01022	5606612093369	Vasos Suspensos 2Kg	-	2,000	-



BOX PARA VINHO

Liscampo

Código	EAN	Embalagem	Unidades	Peso (kg)	Cores
36560	5605313124600	Capac. 5lt	-	-	-



CAL AGRÍCOLA GRANULADA

Calcitrata

Código	EAN	Embalagem	Unidades	Peso (kg)	Cores
88700	5602624887002	Saco 35kg	-	35,00	-



CELHA MALEÁVEL FECHADA CORES

Código	EAN	Embalagem	Unidades	Peso (kg)	Cores
90210	5606032000060	Capac. 40lt	-	0,890	-



2 Produtos Agrícolas



CELHA VINDIMA

Código	EAN	Embalagem	Unidades	Peso (kg)	Cores
90150	5606032020242	Capac. 40lt	-	1,470	-
90200	5606032020259	Capac. 50lt	-	1,780	-

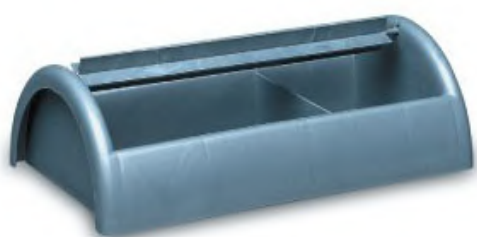

COMEDOURO

Código	EAN	Embalagem	Unidades	Peso (kg)	Cores
32212	5602146170118	Capac. 2kg ref. 932	-	0,180	-



COMEDOURO RETANGULAR

Código	EAN	Embalagem	Unidades	Peso (kg)	Cores
32214	5602146170156	Cap. 3,5kg/ 70cm ref. 938	-	0,535	-
32213	5602146170101	Cap. 1kg/ 50cm ref. 928	-	0,250	-



COMEDOURO COM GRELHA + TAMPA

Código	EAN	Embalagem	Unidades	Peso (kg)	Cores
32211	5602146170187	Capac. 6kg ref.942	-	0,510	-

COMEDOIRO COM TAMPA

Código	EAN	Embalagem	Unidades	Peso (kg)	Cores
32208	5602146170019	Capac. 8kg ref. 920	-	0,585	-



COMEDOIRO COM GRELHA + TAMPA

Código	EAN	Embalagem	Unidades	Peso (kg)	Cores
32209	5602146170163	Capac. 10kg ref. 941	-	0,910	-



CREOLINA BELNORTE

Código	EAN	Embalagem	Unidades	Peso (kg)	Cores
25556	5609394000693	Lata 1lt	cx6	1,100	-
25557	5609394002277	Lata 5lt	-	5,475	-



CREOLINA CREOSAL

Produtos Sodacasa

Código	EAN	Embalagem	Unidades	Peso (kg)	Cores
C.30750	5602624307500	Lata 1lt	cx12	1,070	-
C.22150	5602624221509	Lata Galão	-	5,315	-



2 Produtos Agrícolas



CREOLINA PACO

Código	EAN	Embalagem	Unidades	Peso (kg)	Cores
91050	5602624910502	Lata 1lt	-	1,085	-
91100	5602624911004	Lata 5lt	-	5,380	-



CREOLINA SOPOLAR

Produtos Sodacasa

Código	EAN	Embalagem	Unidades	Peso (kg)	Cores
C.13353	5602624133536	Garrafa 1/2Lt	cx12	0,550	-
C.13351	5602624133512	Garrafa 1Lt	cx12	1,070	-
C.13352	5602624133529	Garrafão 5Lt	cx4	4,885	-
C.13357	5602624133574	Jarrican 20Lt	1	20,000	-
C.13358	5602624133581	Lata 1/2Lt	cx12	0,550	-
C.13354	5602624133543	Lata 1Lt	cx12	1,100	-
C.13356	5602624133567	Lata 5Lt	1	5,065	-



CREOLINDA

Produtos Sodacasa

Para limpeza de canis, pocilgas, estábulos, onde existam animais e seja necessária desinfestação.

Código	EAN	Embalagem	Unidades	Peso (kg)	Cores
C.13400	5602624134007	Garrafa 1/2Lt	cx12	0,555	-
C.13350	5602624133505	Garrafa 1Lt	cx12	1,065	-
C.13250	5602624132508	Garrafão 5Lt	cx 4	4,915	-
C.66800	5602624668007	Jarrican 20Lt	1	21,000	-



ENXOFRE

Produtos Sodacasa

Código	EAN	Embalagem	Unidades	Peso (kg)	Cores
C.40650	5602624406500	Balde 1kg	cx12	1,000	-
C.39070	5602624390700	Balde 4.5kg	1	4,500	-

FIO MACARRÃO

Código	EAN	Embalagem	Unidades	Peso (kg)	Cores
81950	5602624819508	Meadas Kg	-	1,000	-



FIO MACARRÃO NOVELOS

Código	EAN	Embalagem	Unidades	Peso (kg)	Cores
81900	5602624819003	Aprox. 1kg	-	0,955	-



FOLIAR-VALA ECOLÓGICO

Pheromon

Código	EAN	Embalagem	Unidades	Peso (kg)	Cores
91751	5602624917518	25gr	cx24	0,030	-



HAMLIND-RAT ATRATIVO DE RATOS

Produtos Sodacasa

Atrativo para ratos e ratazanas, para colocar nas ratoeiras e Box Rat, produto natural não tóxico.

Código	EAN	Embalagem	Unidades	Peso (kg)	Cores
C.18880	5602624188802	100ml	cx15	0,100	-



2 Produtos Agrícolas



INSETICIDA DECIS JARDIM

Código	EAN	Embalagem	Unidades	Peso (kg)	Cores
63211	5603782801831	500ml	cx12	0,500	-



JARRICAN PARA AZEITONA

Código	EAN	Embalagem	Unidades	Peso (kg)	Cores
39621	5602624396214	15lt	-	1,230	-
39622	5602624396221	30lt	-	1,595	-



KB EVERGREEN ADUBO RELVADOS + HERVICIDA

KB

Código	EAN	Embalagem	Unidades	Peso (kg)	Cores
32270	3121970124217	2kg	-	2,085	-



KB INSETICIDA POLYSECT CONCENTRADO

KB

Código	EAN	Embalagem	Unidades	Peso (kg)	Cores
32260	3121970146226	200ml	-	0,275	-

KB INSETICIDA POLYSECT ULTRA PRONTO

KB

Código	EAN	Embalagem	Unidades	Peso (kg)	Cores
32210	5605313062377	Spray 750ml	-	0,830	-



KB NATUREN LIMEX GRANULADO CARACÓIS

KB

Código	EAN	Embalagem	Unidades	Peso (kg)	Cores
32221	3121970164596	450gr	cx12	0,450	-



KB PATCH MAGIC PARA RELVADOS

KB

Código	EAN	Embalagem	Unidades	Peso (kg)	Cores
32280	3121970148855	750gr	-	0,945	-



KB POLYSECT PUMP & SPRAY

KB

Código	EAN	Embalagem	Unidades	Peso (kg)	Cores
32265	3121970149678	Spray 200ml	-	0,260	-



2 Produtos Agrícolas



KB SABÃO VEGETAL FERTILIZANTE NATUREN

KB

Código	EAN	Embalagem	Unidades	Peso (kg)	Cores
32220	5605313061660	100ml	-	0,150	-

KYZONE ARMADILHA PARA BARATAS

Kyzone

Código	EAN	Embalagem	Unidades	Peso (kg)	Cores
90251	5606032200545	Pac.20	-	0,019	-



KYZONE ARMADILHA PARA MOSCA DA FRUTA

Kyzone

Para pendurar nas árvores de fruto ou uso em quintais, para colocar as misturas de Katamos ou Cata-Moscas.

Código	EAN	Embalagem	Unidades	Peso (kg)	Cores
88900	5606032200026	-	cx24	0,090	-



KYZONE ARMADILHA PARA RATOS

Kyzone

Código	EAN	Embalagem	Unidades	Peso (kg)	Cores
89150	5606032200637	cx2 + 4 Telas	-	0,300	-



KYZONE ARMADILHA PARA TOUPEIRAS

Kyzone

Código	EAN	Embalagem	Unidades	Peso (kg)	Cores
88950	5606032200088	-	-	0,085	-



KYZONE ATRATIVO PARA MOSCAS

Kyzone

Código	EAN	Embalagem	Unidades	Peso (kg)	Cores
91800	5606032200071	Saco 50gr	-	0,045	-



KYZONE B TRAP

Kyzone

Código	EAN	Embalagem	Unidades	Peso (kg)	Cores
27271	-	Pac. 50	-	0,005	-
27240	5606031000375	Pac. 6	-	0,050	-



KYZONE BOX INSECTO MONITOR

Kyzone

Código	EAN	Embalagem	Unidades	Peso (kg)	Cores
89450	5602624894505	-	-	0,050	-
89700	5602624897001	Pac. 10	-	0,015	-



2 Produtos Agrícolas



KYZONE BOX RAT ALFHA

Kyzone

Caixa para proteger as crianças e animais domésticos do veneno (raticida), os ratos entram, comem e vão morrer longe.

Código	EAN	Embalagem	Unidades	Peso (kg)	Cores
89200	5606032200293	Alfa	-	0,190	-
89250	5606032000190	Beta	cx20	0,440	-
89300	5606032020082	Bora	cx8	0,925	-



KYZONE BOX RAT CAPTURA MÚLTIPLA

Kyzone

Caixa para proteger as crianças e animais domésticos do veneno (raticida), os ratos entram, comem e vão morrer longe.

Código	EAN	Embalagem	Unidades	Peso (kg)	Cores
56640	5602624566402	Metal	-	0,560	-
89650	5606032200064	Plástico	-	0,345	-
89750	5602624897506	Recarga	-	0,020	-



KYZONE BOX RAT CORAL

Kyzone

Caixa para proteger as crianças e animais domésticos do veneno (raticida), os ratos entram, comem e vão morrer longe.

Código	EAN	Embalagem	Unidades	Peso (kg)	Cores
89310	5602624893102	-	-	0,925	-



KYZONE BOX RAT DELTA

Kyzone

Caixa para proteger as crianças e animais domésticos do veneno (raticida), os ratos entram, comem e vão morrer longe.

Código	EAN	Embalagem	Unidades	Peso (kg)	Cores
90100	5602624901005	-	cx12	0,690	-

KYZONE BOX RAT FIRST

Kyzone

Caixa para proteger as crianças e animais domésticos do veneno (raticida), os ratos entram, comem e vão morrer longe.

Código	EAN	Embalagem	Unidades	Peso (kg)	Cores
89500	5602624895007	-	cx20	0,300	-



KYZONE BOX RAT OMEGA

Kyzone

Caixa para proteger as crianças e animais domésticos do veneno (raticida), os ratos entram, comem e vão morrer longe.

Código	EAN	Embalagem	Unidades	Peso (kg)	Cores
99800	5606032000237	-	-	0,385	-



KYZONE BOX RAT PETIT

Kyzone

Caixa para proteger as crianças e animais domésticos do veneno (raticida), os ratos entram, comem e vão morrer longe.

Código	EAN	Embalagem	Unidades	Peso (kg)	Cores
89400	5602624894000	-	cx72	0,065	-



KYZONE BOX RAT PILOT

Kyzone

Caixa para proteger as crianças e animais domésticos do veneno (raticida), os ratos entram, comem e vão morrer longe.

Código	EAN	Embalagem	Unidades	Peso (kg)	Cores
89350	5602624893508	-	-	0,875	-



2 Produtos Agrícolas



KYZONE BOX RAT ROCK

Kyzone

Código	EAN	Embalagem	Unidades	Peso (kg)	Cores
89251	5602624892518	-	cx12	0,440	-



KYZONE BOX RAT SIGMA

Kyzone

Caixa para proteger as crianças e animais domésticos do veneno (raticida), os ratos entram, comem e vão morrer longe.

Código	EAN	Embalagem	Unidades	Peso (kg)	Cores
89055	5606032000367	-	-	0,425	-



KYZONE ECOTRAP + ATRATIVO MOSCAS E VESPAS

Kyzone

Código	EAN	Embalagem	Unidades	Peso (kg)	Cores
27230	5606031000344	-	-	0,370	-

KYZONE ECOTRAP

Kyzone

Código	EAN	Embalagem	Unidades	Peso (kg)	Cores
27235	5606032100340	Pac.50	-	1,020	-



KYZONE FITA APANHA MOSCAS

Kyzone

Código	EAN	Embalagem	Unidades	Peso (kg)	Cores
88851	5606032200811	Emb. 4	cx24	0,050	-



KYZONE PRATO ELÉTRICO PARA MOSCAS

Kyzone

Código	EAN	Embalagem	Unidades	Peso (kg)	Cores
89550	5606032200712	30m2	-	1,135	-
89600	5606032200729	60m2	-	1,480	-



KYZONE RATOEIRA PLÁSTICA SUPER

Kyzone

Código	EAN	Embalagem	Unidades	Peso (kg)	Cores
88756	5606032200415	Blister	cx18	0,095	-
88801	5606032200422	Mini Blister 2	cx24	0,075	-



KYZONE TELAS COLA PARA INSETOS VOADORES

Kyzone

Código	EAN	Embalagem	Unidades	Peso (kg)	Cores
27260	5606032201078	Pac. 10	-	0,680	-

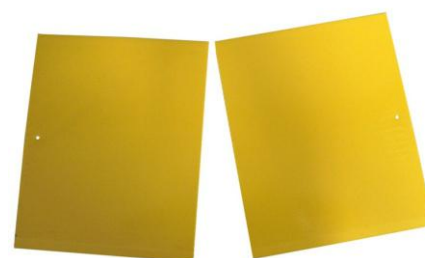

2 Produtos Agrícolas



KYZONE TELAS COLA PARA PRATO ELÉTRICO

Kyzone

Código	EAN	Embalagem	Unidades	Peso (kg)	Cores
91900	5606032200866	30m2	-	-	-
91950	5606032200859	60m2	cx10	1,480	-

KYZONE TELAS DE COLA

Universal

Código	EAN	Embalagem	Unidades	Peso (kg)	Cores
89050	5606032200477	G1 Pac. 4	-	0,070	-
89100	5606032200453	G2 Pac. 2	-	0,105	-



LAVA VASILHAS HOSBIT OU VASILOXE

Hosbit ou Vasiloxe

Código	EAN	Embalagem	Unidades	Peso (kg)	Cores
50751	5600342640015	Saco 1kg	cx15	1,000	-
50753	5608816052845	Saco 1kg	cx12	1,000	-



METABISSULFITO DE POTÁSSIO

Produtos Sodacasa

Pó branco cristalino com um ligeiro aroma sulfúrico. O Metabissulfito de potássio é um aditivo com múltiplas funções, que é indispensável em enologia. Atua como agente sequestrante do oxigénio, reduzindo a oxidação, mata a microflora indesejada, torna os polifenóis mais solúveis e actua como um agente anti-oxidásico contra as enzimas oxidásicas. APLICAÇÕES Sulfitação de vinhos e mostos. Saiba mais no nosso site.

Código	EAN	Embalagem	Unidades	Peso (kg)	Cores
C.92000	5602624920006	Frasco 120gr	cx16	0,130	-
C.86550	5602624865505	Frasco 350gr	cx12	0,360	-
C.43050	5602624430505	Balde 1.5kg	cx12	1,510	-
C.62000	5602624620005	Balde 7kg	1	7,010	-
C.50700	5602624507009	Saco 25kg	cx12	25,020	-



MEXAS DE ENXOFRE

Produtos Sodacasa

Seleção da flora fermentativa, bloqueamento das reacções de oxidação e estabilização dos vinhos.

Código	EAN	Embalagem	Unidades	Peso (kg)	Cores
47901	5608816014263	Caixa 12	cx12	0,125	-



NUTRIÇÃO BUMM SABÃO VEGETAL

Turbo Green

Código	EAN	Embalagem	Unidades	Peso (kg)	Cores
62801	5608926602305	200 ml	cx12	-	-



NUTRIÇÃO ESPANTAX

Turbo Green

Código	EAN	Embalagem	Unidades	Peso (kg)	Cores
62807	5608926602220	50ml	cx12	-	-



NUTRIÇÃO FORZA EXT. VEG. COM AMINOÁCIDOS

Turbo Green

Código	EAN	Embalagem	Unidades	Peso (kg)	Cores
62803	5608926602282	50ml	cx12	-	-



2 Produtos Agrícolas



NUTRIÇÃO FUNGHEX

Turbo Green

Código	EAN	Embalagem	Unidades	Peso (kg)	Cores
62805	5608926602145	Cobre 50ml	cx12	-	-
62806	5608926602169	Sulfo 50ml	cx12	-	-



NUTRIÇÃO LEOTROL EXTRATO VEGETAL

Turbo Green

Código	EAN	Embalagem	Unidades	Peso (kg)	Cores
62802	5608926602107	50ml	cx12	-	-



NUTRIÇÃO LÍDER PLUS

Turbo Green

Código	EAN	Embalagem	Unidades	Peso (kg)	Cores
62808	5608926602350	200ml	cx12	-	-



NUTRIÇÃO SCUDO EXTRATO DE ALHO

Turbo Green

Código	EAN	Embalagem	Unidades	Peso (kg)	Cores
62804	5608926602367	50ml	cx12	-	-

PARAFINA SÓLIDA BARRA

Fabricação de velas, depenar patos.

Código	EAN	Embalagem	Unidades	Peso (kg)	Cores
C.17200	5602624172009	kg	-	1,000	-



PARAFINA SÓLIDA PARTIDA

Produtos Sodacasa

Código	EAN	Embalagem	Unidades	Peso (kg)	Cores
C.90800	5602624908004	Balde 2.2kg	-	2,200	-
C.90750	5602624907502	Balde 4.5gr	cx12	0,450	-



PESA-MOSTOS

Universal

Código	EAN	Embalagem	Unidades	Peso (kg)	Cores
26387	5602624263875	-	-	0,070	-



PULVERIZADORES 2LT E 8LT

Código	EAN	Embalagem	Unidades	Peso (kg)	Cores
36652	6949935600050	2lt	-	0,285	-
36656	9910000106309	8lt	-	1,375	-



2 Produtos Agrícolas



PULVERIZADORES 16LT

Código	EAN	Embalagem	Unidades	Peso (kg)	Cores
36654	5600012548290	-	-	3,210	-
36671	9910000106255	Inox Elétrico	-	3,210	-



RATOEIRA PLÁSTICA COM ISCO MASSO

Massó

Código	EAN	Embalagem	Unidades	Peso (kg)	Cores
96511	8424084003474	cx12	cx12	0,120	-
96512	8424084003467	Blistar 2 unid.	cx24	0,110	-

Ref.317



Ref.315

Ref.316

REGADORES

Código	EAN	Embalagem	Unidades	Peso (kg)	Cores
32219	5602146130327	Capac. 1,5lt Ref.317	-	0,865	-
32218	5602146130457	Capac. 6lt Ref.315	-	0,865	-
32217	5602146130389	Capac. 10,5lt Ref.316	-	0,865	-

RETALHADOR DE AZEITONA INOX COM MANIVELA



Código	EAN	Embalagem	Unidades	Peso (kg)	Cores
59552	5602624595525	-	-	1,475	-

RETALHADOR DE AZEITONA MANUAL

Código	EAN	Embalagem	Unidades	Peso (kg)	Cores
59551	5602624595518	1"	-	0,025	-



RIPADOR DE AZEITONAS PLÁSTICO

Código	EAN	Embalagem	Unidades	Peso (kg)	Cores
97350	5602624973507	-	-	0,070	-



ROUNDUP EXTRA

Roundup

Código	EAN	Embalagem	Unidades	Peso (kg)	Cores
32240	5411773054216	540ml	cx12	0,685	-



ROUND UP GEL

Roundup

Código	EAN	Embalagem	Unidades	Peso (kg)	Cores
32245	5411773117911	150ml	cx15	0,235	-



2 Produtos Agrícolas



ROUND PRONTO ADVANCE

Roundup

Código	EAN	Embalagem	Unidades	Peso (kg)	Cores
32230	5411773092614	1lt	cx18	1,095	-



SEBO SEBÚTIL AMARELO

Produtos Sodacasa

Código	EAN	Embalagem	Unidades	Peso (kg)	Cores
30312	5602624303120	250gr	cx12	0,265	-



SOLUÇÃO SULFUROSA

Código	EAN	Embalagem	Unidades	Peso (kg)	Cores
32770	5602624327706	Garrafa 1lt	cx12	1,075	-
32775	5602624327751	Garrafão 5lt	-	5,105	-



SULFATO DE COBRE INDUSTRIAL

Produtos Sodacasa

Para uso em diversas indústrias, nomeadamente rações para animais, tratamento de madeiras, galvanoplastia.

Código	EAN	Embalagem	Unidades	Peso (kg)	Cores
C.27502	5602624275021	Balde 700Gr	cx12	0,700	-
C.27520	5602624275205	Balde 1.2kg	cx12	1,200	-
C.49200	5602624492008	Balde 6.5kg	1	6,500	-
C.27450	560262474505	Saco 25kg	1	24,925	-

SULFATO COBRE NEVE

Sapec

Código	EAN	Embalagem	Unidades	Peso (kg)	Cores
19901	-	Saco 25kg	-	25,000	-



SULFATO DE FERRO GRANULADO

Produtos Sodacasa

Para aplicar em horticultura e floricultura.

Código	EAN	Embalagem	Unidades	Peso (kg)	Cores
C.33550	5602624335503	Balde 1.2kg	cx12	1,200	-
C.34151	5602624341511	Balde 5.5kg	1	6,000	-
C.16110	5602624161102	Saco 2kg	cx10	2,000	-
C.16105	5602624161058	Saco 5kg	cx4	5,000	-
C.20001	5602624200016	Saco 30kg	1	30,00	-
C.20000	5602624200009	Saco 50kg	1	50,00	-



TETINA CRECHE LATEX C/VÁLVULA

Código	EAN	Embalagem	Unidades	Peso (kg)	Cores
10234	5602624102341	-	cx12	0,090	-



XERTIA

Produtos Sodacasa

Código	EAN	Embalagem	Unidades	Peso (kg)	Cores
C.84206	5602624842063	Lata 500gr	cx6	0,550	-
C.84207	5602624842070	Lata 1kg	cx6	1,100	-





CERAS

CATÁLOGO GERAL 2017 | WWW.AMCCUNHA.PT

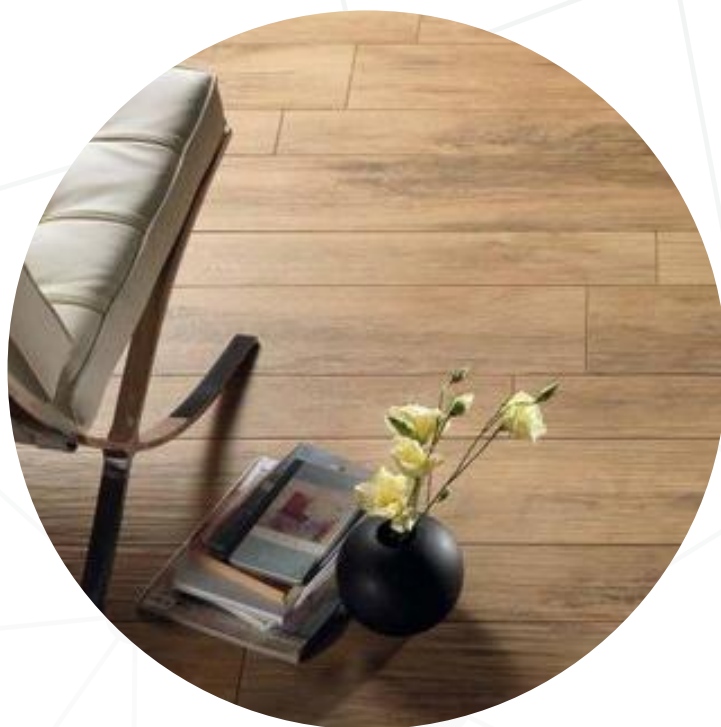

3 Ceras



ACRILAVA

Produtos Sodacasa

Detergente de limpeza para pavimentos envernizados, já encerados ou não, não usar em madeira crua, PH neutro.

Código	EAN	Embalagem	Unidades	Peso (kg)	Cores
C.10400	5602624104000	Garrafa 1Lt	cx12	1,020	-
C.10300	5602624103003	Garrafão 5Lt	1	5,030	-



BUFALO CERA BOLSA

Bufalo

Código	EAN	Embalagem	Unidades	Peso (kg)	Cores
37201	5601148112218	250grs	cx12	0,260	■
21401	5601148112515	250grs	cx12	0,260	■
35001	5601148112416	250grs	cx12	0,260	■



BUFALO CERA LÍQUIDA

Bufalo

Código	EAN	Embalagem	Unidades	Peso (kg)	Cores
10118	25601148113226	500ml	cx6	0,520	■
10121	5601148113529	500ml	cx6	0,520	■
10107	5601148113628	500ml	cx6	0,520	■
100163	5601148113659	Lata 5L	1	5,455	-

BUFALO LAVA E ENCERA

Bufalo

Código	EAN	Embalagem	Unidades	Peso (kg)	Cores
10127	5601148132032	500ml	cx6	0,565	-
10125	5601148132025	500ml	cx6	0,565	-

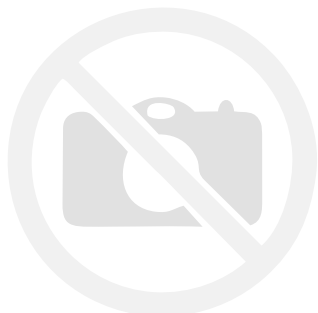

CERA ABELHA VIRGEM

Código	EAN	Embalagem	Unidades	Peso (kg)	Cores
11450	5602624114504	1kg	1	1,000	-



CERA SPRAY ABELHAS

Novycera

Código	EAN	Embalagem	Unidades	Peso (kg)	Cores
10337	5601149018786	-	cx12	0,325	-



CERA REVENIL TIJOLEIRA

Encerite

Código	EAN	Embalagem	Unidades	Peso (kg)	Cores
98802	5604822023077	Lata 1Lt	1	0,250	-



CERA SÓLIDA

Produtos Sodacasa

Código	EAN	Embalagem	Unidades	Peso (kg)	Cores
11850	5602624118502	Lata 4,5kg	1	4,500	<input type="checkbox"/>
11502	5602624115020	Lata 9kg	1	9,000	<input type="checkbox"/>
11551	5602624115518	Lata 4,5kg	1	4,500	<input type="checkbox"/>
11751	5602624117512	Lata 4,5kg	1	4,500	<input type="checkbox"/>
11700	5602624117000	Lata 9kg	1	8,705	<input type="checkbox"/>
10440	5602624104406	Lata 4,5kg	1	5,000	<input type="checkbox"/>
11651	5602624116515	Lata 4,5kg	1	4,500	<input type="checkbox"/>



3 Ceras



CERACRIL

Produtos Sodacasa

Cera acrílica auto brilhante para madeira, parquet, cortiça e outras superfícies porosas.

Código	EAN	Embalagem	Unidades	Peso (kg)	Cores
C.12750	5602624127504	Garrafa 1/2Lt	cx12	0,500	■
C.12700	5602624127009	Garrafa 1Lt	cx12	1,000	■
C.12650	5602624126507	Garrafão 5Lt	1	5,000	■
C.36950	5602624369508	Garrafa 1Lt	cx12	1,000	■
C.11100	5602624111008	Garrafão 5Lt	1	5,000	■
C.12900	5602624129003	Garrafa 1/2Lt	cx12	0,500	□
C.12850	5602624128501	Garrafa 1Lt	cx12	1,000	□
C.12800	5602624128006	Garrafão 5Lt	1	5,000	□



CERAMAR

Produtos Sodacasa

Cera acrílica auto brilhante para superfícies duras, mármore, mosaicos, linóleo, plásticos rijos e outros.

Código	EAN	Embalagem	Unidades	Peso (kg)	Cores
C.36700	5602624367009	Garrafa 1Lt	cx12	1,000	■
C.35650	5602624356508	Garrafão 5Lt	1	5,000	■
C.12250	5602624122509	Garrafa 1/2Lt	cx12	0,500	■
C.12200	5602624122004	Garrafa 1Lt	cx12	1,000	■
C.12150	5602624121502	Garrafão 5Lt	1	5,000	■
C.12100	5602624121007	Garrafa 1/2Lt	cx12	0,500	□
C.12050	5602624120505	Garrafa 1Lt	cx12	1,000	□
C.12000	5602624120000	Garrafão 5Lt	1	5,000	□



CRILMAR DECAPANTE DE CERAS

Produtos Sodacasa

Decapante de ceras acrílicas.

Código	EAN	Embalagem	Unidades	Peso (kg)	Cores
C.12400	5602624124008	Garrafa 1/2Lt	cx12	0,505	-
C.12350	5602624123506	Garrafa 1Lt	cx12	1,015	-
C.12300	5602624123001	Garrafão 5Lt	1	5,030	-



ENCERITE CERA BOLSA

Encerite

Código	EAN	Embalagem	Unidades	Peso (kg)	Cores
92551	5604822001020	250grs	cx12	0,250	■
95051	5604822001013	250grs	cx12	0,250	■
10347	5604822001051	250grs	cx12	0,250	■
98801	5604822001037	250grs	cx12	0,250	■
95701	5604822001044	250grs	cx12	0,250	■

ENCERITE CERA LÍQUIDA

Encerite

Código	EAN	Embalagem	Unidades	Peso (kg)	Cores
10109	5604822010022	Lata 500ml	1	0,425	■
10039	5604822010015	Lata 500ml	1	0,415	■
10182	5604822010053	Lata 500ml	1	0,420	■
10181	5604822010039	Lata 500ml	1	0,415	■
97700	5604822010046	Lata 500ml	1	0,420	■

**ENCERITE CERA SÓLIDA**

Encerite

Código	EAN	Embalagem	Unidades	Peso (kg)	Cores
10345	5604822004021	Lata 250grs	1	0,250	■
10255	5604822006018	Lata 2kg	1	2,060	■
10342	5604822007015	Lata 5kg	1	5,405	■
10149	5604822004014	Lata 250grs	1	0,255	■
10344	5604822004052	Lata 250grs	1	0,270	■
10256	5604822004038	Lata 250grs	1	0,255	■
10151	5604822004045	Lata 250grs	1	0,275	■

**JONTEC ASSET**

Bufalo

Código	EAN	Embalagem	Unidades	Peso (kg)	Cores
19550	7615400035281	Garrafão 5Lt	1	5,065	-

**JONTEC CERÂMICA**

Bufalo

Código	EAN	Embalagem	Unidades	Peso (kg)	Cores
67150	7615400035328	Garrafão 5Lt	1	5,130	-



3 Ceras



JONTEC ETERNUM

Diversey

Código	EAN	Embalagem	Unidades	Peso (kg)	Cores
19400	7615400035694	Garrafao 5Lt	1	5,225	-



JONTEC EXTRA

Diversey

Código	EAN	Embalagem	Unidades	Peso (kg)	Cores
35900	7615400043552	Garrafao 5Lt	1	5,120	-



JONTEC JONWAX

Diversey

Código	EAN	Embalagem	Unidades	Peso (kg)	Cores
19300	8425201003780	Garrafao 5Lt	1	5,100	<input type="checkbox"/>
19350	8425201003797	Garrafao 5Lt	1	5,115	<input type="checkbox"/>



JONTEC LUNA

Diversey

Código	EAN	Embalagem	Unidades	Peso (kg)	Cores
24050	7615400046461	Garrafao 5Lt	1	5,180	-

JONTEC Nº1

Diversey

Código	EAN	Embalagem	Unidades	Peso (kg)	Cores
19500	7615400100088	Garrafão 5Lt	1	5,235	-

**JONTEC PROTECT**

Diversey

Código	EAN	Embalagem	Unidades	Peso (kg)	Cores
19450	8425201003841	Garrafão 5Lt	1	5,165	■

**JONTEC TECHNIQUE**

Diversey

Código	EAN	Embalagem	Unidades	Peso (kg)	Cores
26500	7615400044245	Garrafão 5Lt	1	5,170	-





COLAS E SILICONES

CATÁLOGO GERAL 2017 | WWW.AMCCUNHA.PT



4 Colas e Silicones



ANTIDERRAPANTE SPRAY

Unecol

Código	EAN	Embalagem	Unidades	Peso (kg)	Cores
38870	8414646790003	200ml	cx12	0,250	-



CAMISAS BUCHA QUÍMICA

Produtos Sodacasa

Código	EAN	Embalagem	Unidades	Peso (kg)	Cores
C.65501	5602624655014	12x60cm	pack.100	0,017	-
C.65502	5602624655021	15x85cm	pack.50	0,016	-



CÂNULA MISTURADORA P/ BUCHA QUÍMICA

Produtos Sodacasa

Código	EAN	Embalagem	Unidades	Peso (kg)	Cores
C.12241	5602624122417	-	pack. 10	0,010	-
C.12242	5602624122424	-	pack. 50	0,010	-



CEYS ARALDITE RÁPIDA

Ceys

Código	EAN	Embalagem	Unidades	Peso (kg)	Cores
41051	8411519010237	2x5ml	cx6	0,030	-
41052	8411519010220	2x15ml	cx6	0,055	-

CEYS ARALDITE STANDARD

Ceys

Código	EAN	Embalagem	Unidades	Peso (kg)	Cores
41053	8411519010121	2x15ml	cx6	0,050	-

**COLA BENZOCOL P/ ESFEROVITE**

Triunfante

Código	EAN	Embalagem	Unidades	Peso (kg)	Cores
35250	5608816001393	Lata 1Lt	1	0,845	-
35100	5608816001386	Lata 1/4Lt	1	0,205	-

**COLA CONTACTO SPRAY**

Gymcol

Código	EAN	Embalagem	Unidades	Peso (kg)	Cores
38865	8414646320705	400ml	cx12	0,380	-

**COLA CONTACTO**

Triunfante

Código	EAN	Embalagem	Unidades	Peso (kg)	Cores
13850	5608816002031	Lata 1kg	1	0,955	-
13800	5608816002024	Lata 1/2kg	1	0,535	-
13750	5608816002017	Lata 1/4kg	1	0,255	-
13700	5608816002000	Lata 1/8kg	1	0,165	-
13900	5608816002048	Lata 5kg	1	4,660	-



4 Colas e Silicones



COLA CONTACTO

Triunfex

Código	EAN	Embalagem	Unidades	Peso (kg)	Cores
13955	5608816002062	Tubo	cx24	0,020	-



COLA E VEDA BRICK-CEN PM-30

Quialsa

Código	EAN	Embalagem	Unidades	Peso (kg)	Cores
35984	8425608304725	280ml	cx12	0,395	<input type="checkbox"/>



COLA E VEDA SINTEX MS PLUS

Quilosa

Código	EAN	Embalagem	Unidades	Peso (kg)	Cores
35985	8411729369705	280ml	cx24	0,360	<input checked="" type="checkbox"/>



COLA MADEIRA

Dropoline

Código	EAN	Embalagem	Unidades	Peso (kg)	Cores
13600	5608816001584	1kg	1	1,055	<input type="checkbox"/>
13550	5608816001577	1/2kg	1	0,535	<input type="checkbox"/>
13500	5608816001560	1/4kg	1	0,270	<input type="checkbox"/>
13450	5608816001553	1/8kg	1	0,150	<input type="checkbox"/>
13650	5608816001591	5kg	1	5,160	<input type="checkbox"/>

COLA MADEIRA

Quiadsa

Código	EAN	Embalagem	Unidades	Peso (kg)	Cores
38861	8425608100105	100ml	cx12	0,110	<input type="checkbox"/>
38881	8425608100297	250ml	cx12	0,275	<input type="checkbox"/>
38882	8425608100082	500ml	cx12	0,600	<input type="checkbox"/>

**COLA PARA PVC**

Triunfante

Código	EAN	Embalagem	Unidades	Peso (kg)	Cores
45300	5608816001744	Lata 1Lt	1	0,960	-
35150	5608816094548	Lata 1/4Lt	1	0,240	-

**COLA PICA PAU MADEIRA**

Pica-Pau

Código	EAN	Embalagem	Unidades	Peso (kg)	Cores
10005	5601148222030	100ml	cx12	0,120	-
75101	5601148222047	250ml	cx12	0,290	-
10017	5601148222054	700ml	cx12	0,770	-

**COLA PLUS FORTE CIANOACRILATO**

Código	EAN	Embalagem	Unidades	Peso (kg)	Cores
56952	5602624569526	Frasco 20grs	cx25	0,020	-



4 Colas e Silicones



COLA PROSELIT

Proselit

Código	EAN	Embalagem	Unidades	Peso (kg)	Cores
39801	5602624398010	2grs	cx20	0,005	■



COLA TACOCOLA

FaCotil

Código	EAN	Embalagem	Unidades	Peso (kg)	Cores
50150	5608816001881	1kg	1	1,000	-
53100	5608816001898	5kg	1	5,000	-

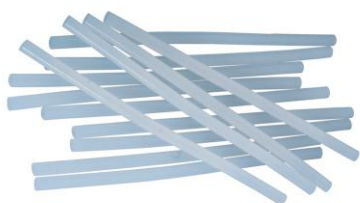

COLA TERMOFUSÍVEL

Produtos Sodacasa

Para uso em pistolas de colagem a quente.

Código	EAN	Embalagem	Unidades	Peso (kg)	Cores
C.74210	5602624742103	Blister	10 tubos	0,030	-
C.74200	5602624742004	Saco 1Kg	-	1,000	-



COLA THERMOCOLL

Thermocoll

Código	EAN	Embalagem	Unidades	Peso (kg)	Cores
65225	9910000165214	Tubo 17ml	1	0,035	-

GRUDE COLA TRANSPARENTE GRANULADA

Produtos Sodacasa

Código	EAN	Embalagem	Unidades	Peso (kg)	Cores
C.39210	5602624392100	Balde 800gr	cx16	0,800	-
C.24000	5602624240005	Kg	1	1,000	-

**HENKEL PATTEX PL 600 MONTAFIX**

Pattex

Código	EAN	Embalagem	Unidades	Peso (kg)	Cores
63400	8410020409868	280ml	cx12	0,515	-

**HENKEL METYLAN COLA UNIVERSAL PÓ**

Metylan

Código	EAN	Embalagem	Unidades	Peso (kg)	Cores
47950	8410020401275	125grs	cx40	0,125	-

**HENKEL METYLAN DEFIX REMOV. PAPEL PAREDE**

Metylan

Código	EAN	Embalagem	Unidades	Peso (kg)	Cores
52750	8410020401336	500ml	cx24	0,460	-



4 Colas e Silicones



HENKEL PATTEX PL 600 MONTAFIX

Pattex

Código	EAN	Embalagem	Unidades	Peso (kg)	Cores
75350	3178040641716	300ml	cx12	0,425	-



HENKEL PATTEX COLA CONTACTO

Pattex

Código	EAN	Embalagem	Unidades	Peso (kg)	Cores
49801	8410020402494	30grs	cx12	0,030	-
49802	8004630889396	50grs	cx12	0,050	-
49803	8004630889419	125grs	cx12	0,125	-
54100	8410020401114	Lata 1Lt	cx12	0,940	-
54050	8410020401107	Lata 1/2Lt	cx12	0,535	-
14000	8410020401091	Lata 1/4Lt	cx12	0,230	-



HENKEL PATTEX P/MADEIRA

Pattex

Código	EAN	Embalagem	Unidades	Peso (kg)	Cores
52600	4015000414883	75grs	cx12	0,075	-
52650	4015000414890	250grs	cx12	0,250	-
52700	4015000414906	750grs	cx6	0,750	-



HENKEL PATTEX COLA

Pattex

Código	EAN	Embalagem	Unidades	Peso (kg)	Cores
52301	4015000469630	50grs	cx12	0,050	-
52302	8004630882960	125grs	cx12	0,125	-

HENKEL PATTEX NURAL 21

Pattex

Código	EAN	Embalagem	Unidades	Peso (kg)	Cores
53685	8410020043079	22ml	cx12	0,065	-

**HENKEL PATTEX NURAL 25**

Pattex

Código	EAN	Embalagem	Unidades	Peso (kg)	Cores
53675	8410020042973	22ml	cx12	0,060	-

**HENKEL PATTEX NURAL 27**

Pattex

Código	EAN	Embalagem	Unidades	Peso (kg)	Cores
53680	8410020043123	22ml	cx12	0,064	-

**HENKEL PATTEX NURAL 30**

Pattex

Código	EAN	Embalagem	Unidades	Peso (kg)	Cores
53665	8410020400346	110grs	cx12	0,142	-



4 Colas e Silicones



HENKEL SUPER COLA 3 ESPECIAL VIDRO

Loctite

Código	EAN	Embalagem	Unidades	Peso (kg)	Cores
52304	08410436114097	-	cx12	0,024	-



HENKEL SUPER COLA 3 GEL POWER FLEX

Loctite

Código	EAN	Embalagem	Unidades	Peso (kg)	Cores
52309	08410436072168	3grs	cx12	0,020	-



HENKEL SUPER COLA 3 ORIGINAL

Loctite

Código	EAN	Embalagem	Unidades	Peso (kg)	Cores
52306	8410020402760	3grs	cx12	0,025	-



HENKEL SUPER COLA 3 PINCEL

Loctite

Código	EAN	Embalagem	Unidades	Peso (kg)	Cores
52307	8410436271332	5grs	cx12	0,040	-

HENKEL SUPER COLA 3 POWER EASY

Loctite

Código	EAN	Embalagem	Unidades	Peso (kg)	Cores
52308	8410436134156	3grs	cx12	0,024	-

**HENKEL SUPER COLA 3 PRECISÃO**

Loctite

Código	EAN	Embalagem	Unidades	Peso (kg)	Cores
52351	8410436270731	5grs	cx12	0,025	-

**HENKEL TANGIT PVC C/ PINCEL**

Tangit

Código	EAN	Embalagem	Unidades	Peso (kg)	Cores
52500	8410020004063	250grs	cx12	0,325	-

**HENKEL TANGIT PVC TUBO**

Tangit

Código	EAN	Embalagem	Unidades	Peso (kg)	Cores
52450	4015000785983	Tubo 125grs	cx12	0,160	-



4 Colas e Silicones



MASSA REFRACTARIA ALTA TEMP. 1500°

Soudal

Código	EAN	Embalagem	Unidades	Peso (kg)	Cores
75301	8425608303308	300ml	cx12	0,420	-



PREGO LIQUIDO QUIADSA FIXA + PLUS S-100

Quiadsa

Código	EAN	Embalagem	Unidades	Peso (kg)	Cores
47231	8425608102291	120ml	1	0,135	-
65222	8425608100198	300ml	cx25	0,380	-



PREGO LÍQUIDO QUILOSA FIX EXPRESS

Quilosa

Código	EAN	Embalagem	Unidades	Peso (kg)	Cores
82201	8411729189372	375grs	cx12	0,425	-



QUILOSA BUCHA QUIMICA

Quilosa

Código	EAN	Embalagem	Unidades	Peso (kg)	Cores
32610	8411729256685	300ml	cx12	0,555	-

QUILOSA COLA SINTEX PVC C/ PINCEL

Quilosa

Código	EAN	Embalagem	Unidades	Peso (kg)	Cores
82300	8411729158262	250ml	cx12	0,315	-

**QUILOSA COLA SINTEX PVC TUBO**

Quilosa

Código	EAN	Embalagem	Unidades	Peso (kg)	Cores
82250	8411729480097	Tubo 125ml	cx12	0,100	-

**QUILOSA ESPUMA POLIURETANO**

Quilosa

Código	EAN	Embalagem	Unidades	Peso (kg)	Cores
90600	8411729381820	750ml	cx12	0,815	-

**SILICONE ALTA TEMPERATURA**

Soudal

Código	EAN	Embalagem	Unidades	Peso (kg)	Cores
75300	5411183036031	-	cx15	0,420	-



4 Colas e Silicones



SILICONE ALTA TEMPERATURA

Soudal

Código	EAN	Embalagem	Unidades	Peso (kg)	Cores
28400	5411183001831	-	cx12	0,440	■



SILICONE ALUMINIO

Soudal

Código	EAN	Embalagem	Unidades	Peso (kg)	Cores
49550	8411729942502	-	cx24	0,400	-



SILICONE AQUARIUM

Soudal

Código	EAN	Embalagem	Unidades	Peso (kg)	Cores
50800	8410436164405	-	cx25	0,385	-



SILICONE AZUL

Soudal

Código	EAN	Embalagem	Unidades	Peso (kg)	Cores
41450	5411183060128	-	cx24	0,355	-

SILICONE BLISTER

Supertite

Código	EAN	Embalagem	Unidades	Peso (kg)	Cores
95100	8425608300031	50ml	1	0,070	<input type="checkbox"/>
36300	8425608300024	50ml	1	0,070	<input checked="" type="checkbox"/>

**SILICONE**

Quidasa

Código	EAN	Embalagem	Unidades	Peso (kg)	Cores
43700	8425608303117	-	cx25	0,310	
49450	8411729942434	-	cx24	0,310	
26800	5411183073937	-	cx25	0,380	
36800	8711595128216	-	cx24	0,310	
75400	8425608303209	-	cx12	0,340	
27400	8411729942687	-	cx25	0,310	
26450	8711595150170	-	cx25	0,310	
79900	8425608300246	-	cx12	0,340	

**SILICONE ELCH**

Elch

Código	EAN	Embalagem	Unidades	Peso (kg)	Cores
33050	8410020411700	310ml	cx25	0,345	<input type="checkbox"/>
33100	8410020411694	310ml	cx25	0,355	<input checked="" type="checkbox"/>

**SILICONE MASTIQUE AREADO**

Soudal

Código	EAN	Embalagem	Unidades	Peso (kg)	Cores
71183	5411183086227	310ml	cx15	0,600	<input type="checkbox"/>



4 Colas e Silicones



SILICONE QUILOSA AKLESIL

Quilosa

Código	EAN	Embalagem	Unidades	Peso (kg)	Cores
36681	8411729581640	280ml	cx24	0,310	<input type="checkbox"/>
36682	8411729581565	280ml	cx24	0,315	<input checked="" type="checkbox"/>



SUPER COLA

Tanweer

Código	EAN	Embalagem	Unidades	Peso (kg)	Cores
67250	5605940100480	3grs	pack12	0,100	-



SUPERTITE CLAVOSIN MASSA MONTAGEM

Supertite

Código	EAN	Embalagem	Unidades	Peso (kg)	Cores
49308	8414646242298	150ml	pack6	0,170	-



SUPERTITE COLA CIANOCRILATO

Supertite

Código	EAN	Embalagem	Unidades	Peso (kg)	Cores
49306	8414646241697	7grs c/pincel	cx12	0,020	-
49301	8414646240096	Blister 3 grs	cx24	0,010	-

SUPERTITE COLA CIANOCRILATO GEL

Supertite

Código	EAN	Embalagem	Unidades	Peso (kg)	Cores
49303	8414646240898	Blister 3grs	cx12	0,010	-

**SUPERTITE COLA CIANOCRILATO MINI**

Supertite

Código	EAN	Embalagem	Unidades	Peso (kg)	Cores
49325	8414646240393	3x1grs	cx12	0,020	-

**SUPERTITE COLA CONTACTO**

Supertite

Código	EAN	Embalagem	Unidades	Peso (kg)	Cores
49321	8414646245794	125grs	1	0,140	-

**SUPERTITE COLA CONTACTO**

Supertite

Código	EAN	Embalagem	Unidades	Peso (kg)	Cores
49307	8414646242090	Blister 20ml	cx12	0,035	-
49309	8414646242496	Blister 20ml	cx12	0,025	☒



4 Colas e Silicones



SUPERTITE COLA EPOXI UNIVERSAL SERINGA

Supertite

Código	EAN	Embalagem	Unidades	Peso (kg)	Cores
49326	8414646243691	6ml	cx12	0,020	-
49327	8414646243592	25ml	cx6	0,020	-



SUPERTITE COLA PVC

Supertite

Código	EAN	Embalagem	Unidades	Peso (kg)	Cores
49312	8414646244599	Blister 30ml	cx12	0,040	-



SUPERTITE COLA TECIDOS

Supertite

Código	EAN	Embalagem	Unidades	Peso (kg)	Cores
49305	8414646241499	Blister 20grs	cx12	0,040	-



SUPERTITE COLA UNIVERSAL

Supertite

Código	EAN	Embalagem	Unidades	Peso (kg)	Cores
49310	8414646242991	Blister 20ml	cx12	0,025	-
49311	8414646244094	Blister 20ml	cx12	0,025	☒

SUPERTITE LIMPA COLA CIANOCRILATO

Supertite

Código	EAN	Embalagem	Unidades	Peso (kg)	Cores
49304	8414646241291	3grs	cx12	0,010	-

**SUPERTITE RESTAURADOR DE ESMALTES**

Supertite

Código	EAN	Embalagem	Unidades	Peso (kg)	Cores
49313	8414646249297	17ml	cx12	0,030	-

**VEDICRIL**

Vedicril

Código	EAN	Embalagem	Unidades	Peso (kg)	Cores
47200	5602624472000	Branco	cx25	0,505	□
69960	5602624699605	Carvalho	cx25	0,505	■
77850	5602624778508	Cerejeira	cx25	0,485	■
36655	5602624366552	Cinzento	cx25	0,500	■
77660	5602624776603	Cinzento Escuro	cx25	0,495	■
69950	5602624699506	Faixa	cx25	0,485	■
77950	5602624779505	Mogno/Acaju	cx25	0,480	■
77900	5602624779000	Nogueira	cx25	0,490	■
78000	5602624780006	Pinho/Creme	cx25	0,485	■
45555	5602624455553	Verde	cx25	0,490	■
26987	5602624269877	Verde Garrafa	cx25	0,500	■





CORANTES

CATÁLOGO GERAL 2017 | WWW.AMCCUNHA.PT



5 Corantes



ANILINA HOLL.

Produtos Sodacasa

Código	EAN	Embalagem	Unidades	Peso (kg)	Cores
C.36981	5602624369812	61355 - 120gr (amarelo)	-	0,120	Amarelo
C.36980	5602624369805	61355 - Balde 1Kg (amarelo)	-	1,000	Amarelo
C.10432	5602624104321	2B PO - Frasco 120gr (azul M.)	-	0,120	Azul
C.10483	5602624104833	2B PO - Balde 1kg (azul M.)	-	1,000	Azul
C.10437	5602624104376	62166 - Fr. 100gr (castanho)	-	0,100	Castanho
C.36985	5602624369850	62166 - Balde 1kg (castanho)	-	1,000	Castanho
C.10433	5602624104338	5632 - Fr. 120gr (cor vinho)	-	0,120	Vinho
C.10499	5602624104994	5632 - Balde 1kg (cor vinho)	-	1,000	Vinho
C.10439	5602624104390	61899 - Fr. 120gr (laranja)	-	0,120	Laranja
C.65450	5602624654505	61899 - Balde 1kg (laranja)	-	1,000	Laranja
C.10438	5602624104383	Rosa B - Fr. 120gr (rosa)	-	0,120	Rosa
C.36986	5602624369867	Rosa B - Balde 1kg (rosa)	-	1,000	Rosa
C.10434	5602624104345	Fr. 120gr (verde micro-cristais)	-	0,120	Verde
C.10435	5602624104352	Balde 1kg (verde micro-cristais)	-	1,000	Verde
C10431	5602624104314	61904 - Fr. 120gr (vermelha)	-	0,120	Vermelha
C.10430	5602624104307	61904 - Balde 1kg (vermelha)	-	1,000	Vermelha
C.10436	5602624104369	Fr. 120gr (violeta pó metilo)	-	0,120	Violeta
C.36987	5602624369874	Balde 1kg (violeta pó metilo)	-	1,000	Violeta



AZUL ULTRAMAR

Produtos Sodacasa

Corante para misturar na cal, tinta plástica e uso em bate-linhas.

Código	EAN	Embalagem	Unidades	Peso (kg)	Cores
C.20550	5602624205509	Frasco 150gr	cx12	0,150	Azul
C.31150	5602624311507	Balde 400gr	cx12	0,400	Azul
C.20400	5602624204007	Balde 800gr	cx12	0,800	Azul
C.39700	5602624397006	Balde 4kg	-	4,000	Azul
C.65800	5602624658008	Saco 1kg	cx12	1,000	Azul
C.10950	5602624109500	Saco 25kg	-	25,000	Azul



CORANTE TINTA CONCENTRADO

Produtos Sodacasa

Código	EAN	Embalagem	Unidades	Peso (kg)	Cores
10010	5608816002116	Amarelo Claro 1/8lt	cx12	0,145	Amarelo Claro
10040	5608816002161	Amarelo Óxido 1/8lt	cx12	0,145	Amarelo Óxido
10080	5608816002215	Azul 1/8lt	cx12	0,140	Azul
10070	5608816002277	Preto Óxido 1/8lt	cx12	0,140	Preto
10090	5608816002314	Verde 1/8lt	cx12	0,145	Verde
10030	5608816002369	Vermelho 1/8lt	cx12	0,145	Vermelho
10060	5608816002413	Vermelho Óxido 1/8lt	cx12	0,140	Vermelho Óxido

ÓXIDO CRÓMIO VERDE

Produtos Sodacasa

Para dar cor à cal, tinta e cimento.

Código	EAN	Embalagem	Unidades	Peso (kg)	Cores
C.23850	5602624238507	Frasco 250gr	cx12	0,250	■
C.23900	5602624239009	Balde 500gr	cx6	0,500	■
C.16200	5602624162000	Balde 1kg	cx6	1,000	■
C.16205	5602624162055	Balde 5kg	-	5,000	■
C.16400	5602624164004	Saco 25kg	-	25,000	■



ÓXIDO FERRO AMARELO

Produtos Sodacasa

Corante para tinta plástica, cal e cimentos.

Código	EAN	Embalagem	Unidades	Peso (kg)	Cores
C.20350	5602624203505	Frasco 130gr	cx12	0,130	■
C.38350	5602624383504	Balde 500gr	cx12	0,500	■
C.50850	5602624508501	Balde 2.5kg	-	2,500	■
C.20850	5602624208500	Saco 1kg	cx12	1,000	■
C.11000	5602624110001	Saco 20kg	-	20,000	■



ÓXIDO FERRO PRETO

Para dar cor à tinta, cal e cimento.

Código	EAN	Embalagem	Unidades	Peso (kg)	Cores
C.20750	5602624207503	Frasco 250gr	cx12	0,250	■
C.33650	5602624336500	Balde 500gr	cx12	0,500	■
C.25800	5602624258000	Balde 1kg	cx12	1,000	■
C.38050	5602624380503	Balde 5.5kg	-	5,500	■
C.49000	5602624490004	Saco 25kg	-	25,000	■



ÓXIDO FERRO VERMELHO BAYER 222

Produtos Sodacasa

Para dar cor ao cimento.

Código	EAN	Embalagem	Unidades	Peso (kg)	Cores
C.42450	5602624424504	Balde 700gr	cx12	0,700	■
C.48450	5602624484508	Balde 1.5kg	cx6	1,500	■
C.63750	5602624637508	Balde 7kg	-	7,000	■
C.50400	5602624504008	Saco 25kg	-	25,000	■



5 Corantes



ÓXIDO FERRO VERMELHO MÁLAGA

Produtos Sodacasa

Para uso em pistolas de colagem a quente.

Código	EAN	Embalagem	Unidades	Peso (kg)	Cores
C.97050	5602624970506	Balde 500gr	cx12	0,500	■
C.19650	5602624196500	Balde 800gr	cx6	0,800	■
C.23100	5602624231003	Balde 4.5kg	1	4,500	■
C.10125	5602624101252	Saco 25kg	1	0,800	■



PÓ DE SAPATO

Produtos Sodacasa

Pó para dar cor ao cimento.

Código	EAN	Embalagem	Unidades	Peso (kg)	Cores
C.66650	5602624666508	Balde 800gr	cx6	0,800	■
C.66050	56026246660506	Saco 10kg	1	-	■



RAPOSA COM FIXADOR

Ideal

Código	EAN	Embalagem	Unidades	Peso (kg)	Cores
10025	3045200533078	Azul Escuro	-	0,125	■
97250	3045200533108	Castanho	-	0,125	■
11020	3045200533252	Ganga Azul	-	0,125	■
97252	3045200533139	Preto	-	0,125	■
10026	3045200533245	Verde	-	0,125	■
10022	3045200533030	Vermelho	-	0,125	■



TERRASSENE QUEIMADA

Ideal

Código	EAN	Embalagem	Unidades	Peso (kg)	Cores
32901	3045200480013	Nº1 Vermelho	cx12	0,015	■
40901	3045200480020	Nº2 Cor de Rosa	cx12	0,015	■
38650	3045200480112	Nº11 Amarelo	cx12	0,015	■
18451	3045200480129	Nº12 Cor de Laranja	cx12	0,015	■
42350	3045200480167	Nº16 Azul	cx12	0,015	■
18401	13045200480171	Nº17 Preto	cx12	0,015	■
42301	3045200480181	Nº18 Bordeaux	cx12	0,015	■
52901	3045200480204	Nº20 Azul Escuro	cx12	0,015	■
42151	3045200480228	Nº22 Cinzento	cx12	0,015	■
23001	3045200480310	Nº31 Azul Turquesa	cx12	0,015	■
42801	13045200480393	Nº39 Verde Tropa	cx12	0,015	■
42051	3045200480402	Nº40 Roxo	cx12	0,015	■
43401	3045200480419	Nº41 Castanho Escuro	cx12	0,015	■
43751	3045200480426	Nº42 Verde Escuro	cx12	0,015	■
53001	3045200480457	Nº Ganga Azul	cx12	0,015	■
53051	3045200480464	Nº46 Ganga Preto	cx12	0,015	■

SOMBRA DE OLIVEIRA

Produtos Sodacasa

Para dar cor ao cimento.

Código	EAN	Embalagem	Unidades	Peso (kg)	Cores
C.69300	5602624693009	Balde 800gr	cx6	0,800	■
C.69250	5602624692507	Balde 5kg	-	5,000	■
C.69200	5602624692002	Saco 30kg	-	30,000	■



TERRASSENE CRUA

Produtos Sodacasa

Para dar cor ao cimento.

Código	EAN	Embalagem	Unidades	Peso (kg)	Cores
C.67450	5602624674503	Balde 900gr	cx6	0,900	■
C.67950	5602624679508	Balde 4.5kg	-	4,500	■
C.68050	5602624680504	Saco 30kg	-	30,000	■



TERRASSENE QUEIMADA

Produtos Sodacasa

Para dar cor ao cimento.

Código	EAN	Embalagem	Unidades	Peso (kg)	Cores
C.68150	5602624681501	Balde 1kg	cx6	1,000	■
C.68100	5602624681006	Balde 4.5kg	-	4,500	■
C.68250	5602624682508	Saco 30kg	-	30,000	■



VIEUX-CHEINE

Produtos Sodacasa

Para dar cor á madeira.

Código	EAN	Embalagem	Unidades	Peso (kg)	Cores
C.20150	5602624201501	Frasco 140gr	cx12	0,140	■
C.39501	5602624395019	Balde 700gr	cx12	0,700	■
C.18950	5602624189502	Balde 3kg	-	3,000	■
C.20250	5602624202508	Saco 1kg	-	1,000	■
C.43650	5602624436507	Saco 25kg	-	25,000	■





DIVERSOS

CATÁLOGO GERAL 2017 | WWW.AMCCUNHA.PT



6 Diversos



ÁCIDO NÍTRICO

Produtos Sodacasa

Código	EAN	Embalagem	Unidades	Peso (kg)	Cores
11060	5609394000488	Garrafão 5lt	-	-	-



BALDE PARA OBRAS

Código	EAN	Embalagem	Unidades	Peso (kg)	Cores
31660	5602624316601	Capac. 10lt	-	0,555	-
36510	5602624365104	Capac. 15lt	-	0,655	-

BANCO DE PLÁSTICO

Código	EAN	Embalagem	Unidades	Peso (kg)	Cores
10064	5602624100644	-	-	0,665	-

CÁPSULAS 6 ESTRELAS

Código	EAN	Embalagem	Unidades	Peso (kg)	Cores
96701	5602624966509	Verde 1lt pac.100	-	0,290	
96651	5602624966516	Vermelha 1lt pac.100	-	0,290	

CÁPSULA BRANCA (T/CHAMPANHE)

Código	EAN	Embalagem	Unidades	Peso (kg)	Cores
58551	5602624585502	1lt	cx500	0,005	-
58601	5602624586004	5lt	cx1000	0,005	-



CÁPSULA PLÁSTICA

Código	EAN	Embalagem	Unidades	Peso (kg)	Cores
36511	5602624365111	Verde 5lt pac.100	-	0,685	■
36512	5602624365128	Vermelha 5lt pac.100	-	0,685	■



CINTA ADESIVA PARA ÁRVORES

Código	EAN	Embalagem	Unidades	Peso (kg)	Cores
96504	8424084006598	-	cx12	0,145	-



DESENROLADOR AZUL DE FILME

Produtos Sodacasa

Código	EAN	Embalagem	Unidades	Peso (kg)	Cores
38770	5602624387700	-	-	0,145	■



6 Diversos



DESENROLADOR MANUAL DE FILME VERMELHO

Produtos Sodacasa

Código	EAN	Embalagem	Unidades	Peso (kg)	Cores
12265	5602624122653	-		0,210	■



DESPERDÍCIO BRANCO

Produtos Sodacasa

Utilidade diversa

Código	EAN	Embalagem	Unidades	Peso (kg)	Cores
62212	5602624622122	Saco 1kg	cx50	1,000	<input type="checkbox"/>
62213	5602624622139	Fardo 25kg	-	25,000	<input type="checkbox"/>



DESPERDÍCIO ESCURO

Produtos Sodacasa

Utilidade diversa

Código	EAN	Embalagem	Unidades	Peso (kg)	Cores
62110	5602624621101	Saco 1kg	cx50	1,000	-
62115	5602624621156	Fardo 25kg	-	25,000	



ECOFOSSA SAQUETAS

Produtos Sodacasa

Código	EAN	Embalagem	Unidades	Peso (kg)	Cores
C.45666	5602624456666	Balde 1kg	4x250gr	1,120	

ENLEIA POLIETILENO (CORDA DA ROUPA)

Código	EAN	Embalagem	Unidades	Peso (kg)	Cores
29712	5602624297122	4mm (5kg)	-	5,000	-
80003	5600306445878	4mm meada 10mt	-	0,120	-
80004	5600306445090	4mm meada 20mt	-	0,135	-



ESPONJA PARA TROLHA

Código	EAN	Embalagem	Unidades	Peso (kg)	Cores
16830	5602624168309	Alta (saco 24)	-	0,024	-
16820	5602624168200	Baixa (saco 32)	-	0,020	-



FILME ESTIRÁVEL

Código	EAN	Embalagem	Unidades	Peso (kg)	Cores
38761	5602624387618	Cristal 2.8kg	cx6	2,200	-
20701	-	Rolo 125cmx125mt	cx60	0,350	-
20700	5602624207008	Rolo 2kg	cx6	2,000	-



FIO DE PEDREIRO P#1 CORES

Código	EAN	Embalagem	Unidades	Peso (kg)	Cores
11091	5602624110919	250grs pac. 4	-	0,250	-



6 Diversos



FIO DE ALGODÃO BRANCO CRU PARA BALCÃO

Código	EAN	Embalagem	Unidades	Peso (kg)	Cores
88501	5602624885015	250gr Pac.4	-	0,250	-



FIO DE ALGODÃO PARA BALCÃO CORES

Código	EAN	Embalagem	Unidades	Peso (kg)	Cores
88503	-	250gr Pac.4	-	0,250	-



FIO DE ALGODÃO MASCOTE

Produtos Sodacasa

Código	EAN	Embalagem	Unidades	Peso (kg)	Cores
C.11092	5600306402017	Nº 2	cx10	0,057	-
C.11093	5607186020720	Nº 3	cx10	0,057	-



FIO DE ALGODÃO SALSICHEIRO

Produtos Sodacasa

Código	EAN	Embalagem	Unidades	Peso (kg)	Cores
12001	5602624120017	250gr	-	0,250	-

FIO DE RÁFIA PARA CADEIRAS

Código	EAN	Embalagem	Unidades	Peso (kg)	Cores
34324	5602624343249	Beje kg	-	1,000	
34323	5602624343232	Misto kg	-	1,000	



FIO DE RÁFIA

Código	EAN	Embalagem	Unidades	Peso (kg)	Cores
34322	5602624343225	Ref. 600 1kg	-	0,965	-



FIO NORTE

Código	EAN	Embalagem	Unidades	Peso (kg)	Cores
88453	5602624884537	Nº4 pac. 10	-	0,050	-
88451	5602624884513	Nº8 pac. 10	-	0,045	-
88454	5602624884544	Nº10 pac. 10	-	0,045	-



FIO SISAL 1 CABO NOVELO

Código	EAN	Embalagem	Unidades	Peso (kg)	Cores
34320	5602624343201	500gr	-	0,500	-



6 Diversos



FIO SISAL 2 CABOS NOVELO

Código	EAN	Embalagem	Unidades	Peso (kg)	Cores
82000	5600306443041	1kg	-	1,000	-
82001	5600306443096	250gr	-	0,445	-
96100	5602624961009	500gr	-	0,500	-



FIO SISAL 3

Código	EAN	Embalagem	Unidades	Peso (kg)	Cores
82050	5602624820504	1kg	-	1,000	-
82002	5600431301407	100gr	-	0,445	-



GIZ ESCOLAR LÁPIS

Fila

Código	EAN	Embalagem	Unidades	Peso (kg)	Cores
19610	8000825538407	100pcs	cx100	0,945	-



LINHO PENTEADO EXTRA

Produto Sodacasa

Para roscas de canalização.

Código	EAN	Embalagem	Unidades	Peso (kg)	Cores
C.86400	5602624864003	Kg	-	1,000	-
C.97551	5602624975518	Saco 50gr pac.20	-	0,050	-

MINI TINTAS EXPOSITOR VAZIO

Código	EAN	Embalagem	Unidades	Peso (kg)	Cores
10940	-	-	-	-	-



MOCHO EÓLICO

Código	EAN	Embalagem	Unidades	Peso (kg)	Cores
96515	84240840007502	-	cx4	0,725	-



OLHAIS DE PLÁSTICO PARA REDES

Código	EAN	Embalagem	Unidades	Peso (kg)	Cores
21500	5602624215003	-	-	0,010	-



PEZ LOURO WW

Código	EAN	Embalagem	Unidades	Peso (kg)	Cores
17350	5602624173501	Kg	-	1,000	-



6 Diversos



RÁFIA NATURAL

Código	EAN	Embalagem	Unidades	Peso (kg)	Cores
23500	5602624235001	Kg	-	1,000	-
34305	5602624343058	100gr (pac.25)	-	0,100	-



RAQUETE MATA MOSCAS PEQUENA

Código	EAN	Embalagem	Unidades	Peso (kg)	Cores
10684	5606032001012	-	-	0,300	-

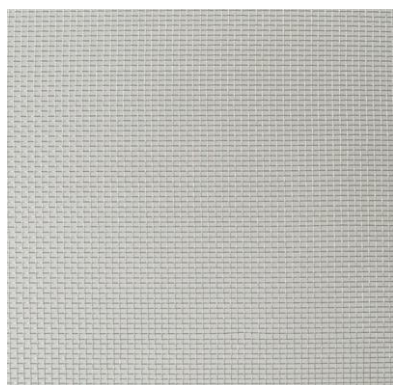

REDE ALUNET MOSQUITEIRA ALUMINIO

Código	EAN	Embalagem	Unidades	Peso (kg)	Cores
54104	8413246190442	1mtx30mt	-	-	-



REDE AVINET PARA CAPOEIRAS NEGRA

Código	EAN	Embalagem	Unidades	Peso (kg)	Cores
54101	8413246100458	1mtx200mt	-	-	-

REDE BIRDNET PROTEÇÃO PARA PÁSSAROS VERDE

Código	EAN	Embalagem	Unidades	Peso (kg)	Cores
54106	3260821200059	2mtx5mt	-	-	-
54107	3260821200103	2mtx10mt	-	-	-
54108	3260821200066	4mtx6mt	-	-	-
54109	3260821200127	4mtx12mt	-	-	-
54110	3260821200189	8mtx10mt	-	-	-

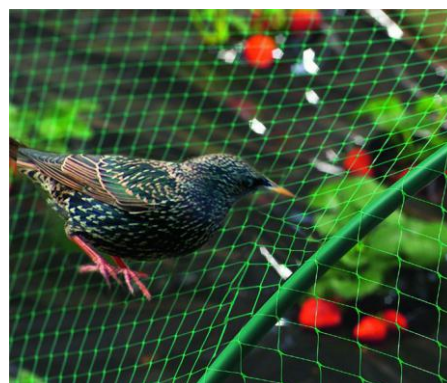

REDE FIBERNET MOSQUITEIRA FIBRA DE VIDRO

Código	EAN	Embalagem	Unidades	Peso (kg)	Cores
54105	8413246190695	1mtx30mt	-	-	-

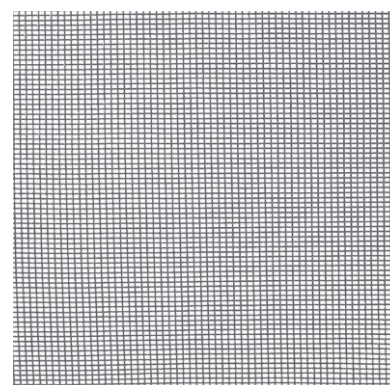

REDE MOSQUIPLAST MOSQUITEIRA PLÁSTICO

Código	EAN	Embalagem	Unidades	Peso (kg)	Cores
54103	8413246070317	1mtx50mt	-	-	<input type="checkbox"/>
54102	8413246070300	1mtx50mt	-	-	<input checked="" type="checkbox"/>

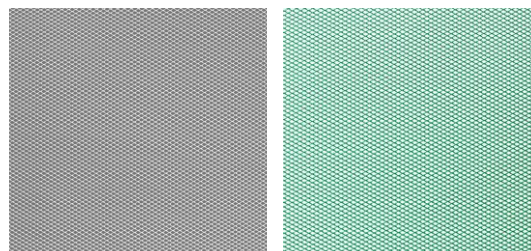

REDE TRELLINET PARA TUTORAGEM VERDE

Código	EAN	Embalagem	Unidades	Peso (kg)	Cores
54111	3260821202053	1mtx50mt	-	-	<input checked="" type="checkbox"/>
54112	8413246100069	1mtx50mt	-	-	<input checked="" type="checkbox"/>
54113	8413246100076	1mtx50mt	-	-	<input checked="" type="checkbox"/>



6 Diversos



SOLDA CARTAZ EXP.

Código	EAN	Embalagem	Unidades	Peso (kg)	Cores
11248	5602624112487	13 GR SN60 ELETRONICA 2 MM	-	0,265	-
11247	5602624112470	20 GR SN30 C/ ACIDO 2 MM	-	0,445	-
11246	5602624112463	20 GR SN30 C/ RESINA 2 MM	-	0,435	-



SUPERTITE DESENROLADOR DE FITA EMBALAGEM

Código	EAN	Embalagem	Unidades	Peso (kg)	Cores
49323	8414646913303	-	-	0,250	-



SUPERTITE PISTOLA PARA SILICONE

Código	EAN	Embalagem	Unidades	Peso (kg)	Cores
49315	8414646939204	-	cx24	0,270	-



TELA POLYESTER 40 H 150 VERDE (TELA DE XISTO)

Código	EAN	Embalagem	Unidades	Peso (kg)	Cores
43330	5608816085348	Rolo 10mt	-	26,000	-

TELA RALMETAL ALUMÍNIO 25

Código	EAN	Embalagem	Unidades	Peso (kg)	Cores
11520	5602624115204	Rolo 25mt	-	37,500	-



TELA RALPLAS 40 (SÓ ALCATRÃO)

Código	EAN	Embalagem	Unidades	Peso (kg)	Cores
18657	5602624186570	Rolo 10mt	-	26,000	-



TRAPO BRANCO

Produtos Sodacasa

Código	EAN	Embalagem	Unidades	Peso (kg)	Cores
15057	5602624150571	Saco 1kg	-	1,000	<input type="checkbox"/>
15055	5602624150557	Fardo 25kg	-	25,000	<input type="checkbox"/>



TRAPO DE COR

Produtos Sodacasa

Código	EAN	Embalagem	Unidades	Peso (kg)	Cores
15058	5602624150588	Saco 1kg	-	1,000	-
15060	5602624150601	Fardo 25kg	-	25,000	-





DOMÉSTICOS

CATÁLOGO GERAL 2017 | WWW.AMCCUNHA.PT



7 Domésticos



444 CREME

444

Este creme de barbear é um dos artigos mais antigos fabricados em Portugal. Geleia altamente refrescante e amaciadora da pele. Preserva a cara das afeições e borbulhas produzidas pela barba.

Código	EAN	Embalagem	Unidades	Peso (kg)	Cores
51301	5600215160077	-	cx12	0,045	-

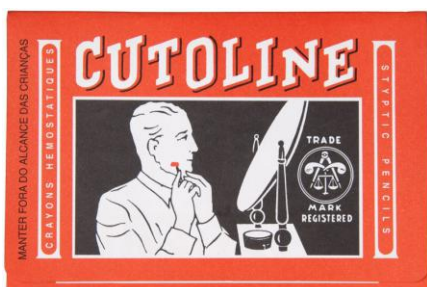

444 CUTOLINE

444

O lápis hemostático é usado nos cortes causados pela lâmina e estanca imediatamente o sangue.

Código	EAN	Embalagem	Unidades	Peso (kg)	Cores
51851	5600215160046	-	cx12	0,010	-



444 PEDRA AFTER SHAVE

444

Pedra hemostática. Ideal para aplicar após barbear.

Código	EAN	Embalagem	Unidades	Peso (kg)	Cores
25061	5600215160015	-	cx12	0,105	-



ACENDALHA GEL HUJE

Huj

Código	EAN	Embalagem	Unidades	Peso (kg)	Cores
11225	5601631050034	1lt	cx12	1,000	-

ACENDALHAS FLAMES ECOLÓGICAS

Flames

Código	EAN	Embalagem	Unidades	Peso (kg)	Cores
36883	4012425630003	-	cx28	0,165	-

**ACENDALHAS SÓLIDAS TRIUNFANTE**

Código	EAN	Embalagem	Unidades	Peso (kg)	Cores
21600	5013679583649	-	cx24	0,330	-

**ÁCIDO BÓRICO**

Produtos Sodacasa

Código	EAN	Embalagem	Unidades	Peso (kg)	Cores
C.65447	5602624654475	Frasco 220gr	cx12	0,240	-
C.65446	5602624654468	Balde 1kg	-	1,000	-

**AEROXON REDE ANTI-MOSQUITOS**

Aeraxon

Código	EAN	Embalagem	Unidades	Peso (kg)	Cores
41901	4027600432020	Rede Branca	cx7	0,105	☐
42751	4027600434468	Rede Preta	cx7	0,105	■



7 Domésticos



AGA PASTILHAS SANITARIAS

Aga

Código	EAN	Embalagem	Unidades	Peso (kg)	Cores
66302	5601282182269	pac.8	cx12	0,179	-



AGADINE DÉRMICA 10%

Aga

Código	EAN	Embalagem	Unidades	Peso (kg)	Cores
24253	5601282179054	125ml	cx12	0,155	-
24255	5601282183013	6x10ml	cx6	0,100	-



AGERUL CRISTAIS MULTISUPERFÍCIES

Agerul

Novo produto de limpeza para vidros, espelhos e outras superfícies como azulejos, tampos, eletrodomésticos, etc. Limpa rápida e eficazmente sem deixar rastros, graças à sua secagem ultra-rápida.

Código	EAN	Embalagem	Unidades	Peso (kg)	Cores
23951	8420568060377	Pistola 750ml	cx12	0,825	-



AGERUL G-G

Agerul

Para uso em diversas indústrias, nomeadamente rações para animais, tratamento de madeiras, galvanoplastia.

Código	EAN	Embalagem	Unidades	Peso (kg)	Cores
45252	8420568030219	Aromil 120ml	cx12	0,145	-
45253	8420568033302	Lavanda 120ml	cx12	0,145	-
45251	8420568030110	Sufflor 120ml	cx12	0,145	-

AGERUL GORDURAS

Agerul

Código	EAN	Embalagem	Unidades	Peso (kg)	Cores
53900	8420568014509	Garrafão 5Lt	-	5,325	-
38110	8420568011041	Pistola 500ml	cx16	0,610	-
38101	8420568011072	Pistola 750ml	cx12	1,120	-
38151	8420568012086	Recarga 750ml	cx12	0,790	-

**AGERUL LAR E BANHOS**

Agerul

Potente limpador que efetua uma limpeza em profundidade impecável e sem esforços e deixa as superfícies higienizadas e com um brilho extraordinário. O seu formato com pulverizador permite uma limpeza mais rápida e cómoda do que com outros produtos tradicionais.

Código	EAN	Embalagem	Unidades	Peso (kg)	Cores
38161	8420568005002	Pistola 750ml	cx12	0,850	-

**AGERUL LIMPA MADEIRAS COM SABAO**

Agerul

Código	EAN	Embalagem	Unidades	Peso (kg)	Cores
38168	8420568600108	750ml	cx9	-	-

**AGERUL LIMPA MÓVEIS**

Agerul

Um produto de limpeza magnífico e todo-o-terreno à base de óleos da madeira e extrato de leite de amêndoas, que limpa, nutre e abrilhanta toda a classe de móveis e superfícies: madeira, chapeados, metal dourado.

Código	EAN	Embalagem	Unidades	Peso (kg)	Cores
45100	8420568002476	Pistola 500ml	cx12	0,535	-



7 Domésticos



AGERUL MULTIUSOS

Agerul

Código	EAN	Embalagem	Unidades	Peso (kg)	Cores
68351	8420568007013	Pistola 750ml	cx12	1,115	-



AGERUL REPELENTE CÃO/ GATO

Agerul

Código	EAN	Embalagem	Unidades	Peso (kg)	Cores
22951	8420568011003	Pistola 500ml	Cx6	0,575	-



ÁGUA DESMINERALIZADA

Produtos Sodacasa

Código	EAN	Embalagem	Unidades	Peso (kg)	Cores
10703	5602624107032	Garrafa 1Lt	cx12	1,035	-
22401	5602624224012	Garrafa 2Lt	cx6	2,045	-
10750	5602624107506	Garraão 5Lt	-	5,070	-



ÁGUA DO MAR

Senti2

Código	EAN	Embalagem	Unidades	Peso (kg)	Cores
24254	08436538551097	Spray 2x100ml	cx6	0,200	-

ÁGUA OXIGENADA 10V

Aga

Código	EAN	Embalagem	Unidades	Peso (kg)	Cores
25901	5601282041021	1/2lt	cx6	0,545	-
25851	5601282054031	1/4lt	cx12	0,290	-

**ÁLCOOL AZUL**

Produtos Sodacasa

Código	EAN	Embalagem	Unidades	Peso (kg)	Cores
C.24254	5602624242542	Garrafa 1/2Lt	cx12	0,465	-
C.24301	5602624243013	Garrafa 1Lt	cx12	0,890	-
C.24253	5602624242535	Garrafa 5Lt	cx4	3,850	-

**ÁLCOOL CANFORADO**

Set Álcool

Código	EAN	Embalagem	Unidades	Peso (kg)	Cores
28651	5601233907002	250ml	cx24	0,225	-
28652	77474285	Gel 250ml	cx12	0,225	-

**ÁLCOOL ETÍLICO SANITÁRIO 96°**

Produtos Sodacasa

Código	EAN	Embalagem	Unidades	Peso (kg)	Cores
C.24252	5602624242528	Frasco 250 ml	cx24	0,250	-



7 Domésticos



ÁLCOOL SANITARIO 70°

Aga

Código	EAN	Embalagem	Unidades	Peso (kg)	Cores
12255	5601282015031	250ml	cx24	6,160	-



ALGODÃO HIDRÓFILO

Milux

Código	EAN	Embalagem	Unidades	Peso (kg)	Cores
25666	5601705556566	50gr	cx150	0,050	-
25667	5607324440205	200gr	cx40	0,205	-



ANTI DESBOTADOS IBÉRIA

Ibéria

Código	EAN	Embalagem	Unidades	Peso (kg)	Cores
10008	8411660215048	200gr	-	0,200	-
11240	8411660218018	Pano proteção cor	-	0,100	-



ARRIXACA AMBIENTADOR ANTI-TABACO

Arrixaca

Código	EAN	Embalagem	Unidades	Peso (kg)	Cores
99550	8410757402019	400ml	cx12	0,310	-

BARRO MODELAR

Produtos Sodacasa

Fabricação de peças de olaria.

Código	EAN	Embalagem	Unidades	Peso (kg)	Cores
C.18890	5602624188901	Balde 2kg	cx6	2,000	■
C.18891	5602624188918	Saco 12kg	-	1,000	■

**BELLA PELLE COUROS**

Casa Pratika

Código	EAN	Embalagem	Unidades	Peso (kg)	Cores
51801	5602098050018	250ml	cx6	0,265	-

**BICARBONATO DE SÓDIO**

Produtos Sodacasa

Ajuda na cozedura de alimentos.

Código	EAN	Embalagem	Unidades	Peso (kg)	Cores
C.32680	5602624326808	Frasco 130gr	cx16	0,130	-
C.32672	5602624326723	Balde 750gr	cx12	0,750	-
C.32670	5602624326709	Balde 1.3kg	cx6	1,300	-
C.32671	5602624326716	Balde 6kg	-	6,000	-
11130	5602624111305	Saco 25kg	-	6,000	-

**BOCAL DE LATÃO PARA CANDEEIROS**

Código	EAN	Embalagem	Unidades	Peso (kg)	Cores
90950	5602624909506	Candeeiros Grandes	-	0,060	-
82800	5602624828005	Candeeiros Pequenos	-	0,040	-



7 Domésticos



BONODOR CUBOS ANTI-TRACA

Bonodor

Código	EAN	Embalagem	Unidades	Peso (kg)	Cores
85461	8410979003315	Alfazema	cx24	0,095	-
85350	8410979203432	Roupa Limpa	cx24	0,115	-



BONODOR CUBOS PERFUMADOS ALFAZEMA

Bonodor

Código	EAN	Embalagem	Unidades	Peso (kg)	Cores
76250	8410979204057	-	Cx24	0,100	-



BONODOR DISCOS ANTI-TRACA

Bonodor

Código	EAN	Embalagem	Unidades	Peso (kg)	Cores
85400	8410979203517	Alfazema	cx24	0,045	-
85450	8410979203524	Roupa Limpa	cx24	0,045	-



BONODOR GANCHOS ANTI-TRACA ALFAZEMA

Bonodor

Código	EAN	Embalagem	Unidades	Peso (kg)	Cores
85462	8410429171625	Pac. 2	-	0,095	-

BRANQUEADOR DE ROUPA

Produtos Sodacasa

Branqueia e elimina nódoas da roupa.

Código	EAN	Embalagem	Unidades	Peso (kg)	Cores
C.89850	5602624898503	Saco 0.6kg	cx30	0,610	-
C.89900	5602624899005	Saco 1.2kg	cx15	1,210	-
C.89950	5602624899500	Boião 1kg	cx12	1,010	-
C.90000	5602624900008	Balde 5.5kg	-	5,510	-
C.90050	5602624900503	Saco 25kg	-	25,000	-

**CANDEIRO SODACASA BOCAL + TORCIDA**

Produtos Sodacasa

Código	EAN	Embalagem	Unidades	Peso (kg)	Cores
82657	5602624826575	Amarelo	-	0,385	■
82659	5602624826599	Azul	-	0,385	■
82654	5602624826544	Transparente	-	0,385	□
82656	5602624826568	Verde	-	0,385	■
82658	5602624826582	Vermelho	-	0,385	■

**CANDEIRO VIDRO GIRASSOL**

Produtos Sodacasa

Código	EAN	Embalagem	Unidades	Peso (kg)	Cores
82692	5602624826926	Amarelo	-	0,675	■
82691	5602624826919	Azul	-	0,675	■
82652	5602624826520	Transparente	-	0,675	□
82694	5602624826940	Verde	-	0,675	■
82693	5602624826933	Vermelho	-	0,675	■

**CANDEIRO VIDRO HEXÁGONO**

Produtos Sodacasa

Código	EAN	Embalagem	Unidades	Peso (kg)	Cores
82650	5602624826506	-	-	0,770	-



7 Domésticos



CANDEIRO VIDRO RIBATEJO GRANDE

Produtos Sodacasa

Código	EAN	Embalagem	Unidades	Peso (kg)	Cores
82653	5602624826537	-	-	1,075	-



CÂNFORA BLISTER

Produtos Sodacasa

Anti traça natural para colocar junto de roupa e livros, etc... Misturado com álcool, obtém-se álcool canforado.

Código	EAN	Embalagem	Unidades	Peso (kg)	Cores
60800	5602624608003	Blister	cx28	0,060	-



CÂNFORA LIBRA

Produtos Sodacasa

Anti traça natural para colocar junto de roupa e livros, etc... Misturado com álcool, obtém-se álcool canforado.

Código	EAN	Embalagem	Unidades	Peso (kg)	Cores
12550	5602624125500	-	-	0,445	-



CARTUCHO DE GAS 190 G CAMPING CG190

Energas

Código	EAN	Embalagem	Unidades	Peso (kg)	Cores
39856	5201811000103	-	cx36	0,265	-

CARVÃO VEGETAL

Código	EAN	Embalagem	Unidades	Peso (kg)	Cores
44452	5602624444526	Saco 1.8kg	-	1,800	-
44453	5602624444533	Saco 15kg	-	15,000	-
44500	5602572030031	Saco 5kg	-	4,940	-

**CASULO LÍQUIDO TIRA NÓDOAS**

Casulo

Código	EAN	Embalagem	Unidades	Peso (kg)	Cores
75251	5603901000039	Frasco Grande Pac. 6	-	0,365	-
75201	5603901000022	Frasco Peq. Pac. 6	-	0,210	-

**CASULO PÓ LIMPA FATOS**

Casulo

Código	EAN	Embalagem	Unidades	Peso (kg)	Cores
52851	5602624528516	Pac. 6	-	0,015	-

**CHAMAGEL GEL COMBUSTÍVEL**

Produtos Sodacasa

Código	EAN	Embalagem	Unidades	Peso (kg)	Cores
C.67802	5602624678020	200gr	cx12	0,200	-



7 Domésticos



CHAMINE VIDRO COM FOLHOS

Produtos Sodacasa

Código	EAN	Embalagem	Unidades	Peso (kg)	Cores
82704	5602624827046	Amarela	-	0,195	-
82701	5602624827015	Azul	-	0,195	-



CHAMINÉ VIDRO COM FOLHOS TRANSPARENTE

Produtos Sodacasa

Código	EAN	Embalagem	Unidades	Peso (kg)	Cores
82707	5602624827077	Estanho Flor	-	0,195	-
82708	5602624827084	Estanho Lírio	-	0,195	-



CHAMINÉ VIDRO COM FOLHOS TRANSPARENTE

Produtos Sodacasa

Código	EAN	Embalagem	Unidades	Peso (kg)	Cores
82700	5602624827008	-	-	0,195	-
99601	5602624996018	Grande	-	0,305	-



CHAMINÉ VIDRO COM FOLHOS

Produtos Sodacasa

Código	EAN	Embalagem	Unidades	Peso (kg)	Cores
82703	5602624827039	Verde	-	0,195	-
82706	5602624827060	Vermelha	-	0,195	-

CHAMINÉ VIDRO LISA

Produtos Sodacasa

Código	EAN	Embalagem	Unidades	Peso (kg)	Cores
82750	5602624827503	-	-	0,125	-

**CHAMINÉ VIDRO LISA COLONIAL**

Produtos Sodacasa

Código	EAN	Embalagem	Unidades	Peso (kg)	Cores
99600	5602624996001	-	-	0,185	-

**CHAMINÉ VIDRO SODACASA**

Produtos Sodacasa

Código	EAN	Embalagem	Unidades	Peso (kg)	Cores
82702	5602624827022	-	-	0,135	-

**CÍRIO COM TAMPA**

Código	EAN	Embalagem	Unidades	Peso (kg)	Cores
94201	5600876210401	(20L) Mais pequeno	cx56	0,130	-
94251	8425949100307	(30L) Pequeno	cx30	0,170	-
94301	5600876210425	(30LL) Médio	cx24	0,175	-



7 Domésticos



CÍRIO ECOLÓGICO COM IMAGEM

Código	EAN	Embalagem	Unidades	Peso (kg)	Cores
94651	5600876210111	(30Leco) + Tampa	cx30	0,180	-
94701	5600876210128	(30Teco)	cx30	0,195	-
94751	5600876210197	(40Leco) + Tampa	cx28	0,180	-
94801	5600876210272	(40Teco)	cx28	0,195	-



CÍRIO CANDEIRO DE VIDRO

Código	EAN	Embalagem	Unidades	Peso (kg)	Cores
94501	5907773108221	(470L) Pequeno	cx6	0,535	-
94401	5600876210456	(470L) Recarga P195	cx35	0,210	-

CÍRIO DO SANTÍSSIMO

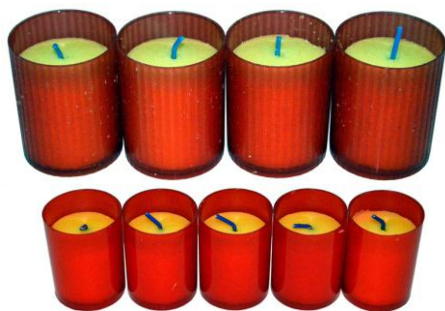

Código	EAN	Embalagem	Unidades	Peso (kg)	Cores
94551	5600876211934	(50/10B) Pac.4	cx24	0,230	-
94601	5603566003055	(P30/5BL) Pac.5	cx24	0,040	-

CÍRIO GRANDE COM TAMPA 7 DIAS



Código	EAN	Embalagem	Unidades	Peso (kg)	Cores
94351	5600876210432	(60LL)	Cx24	0,425	-

CÍRIO 0440 ECOLÓGICO EM COPO BRANCO

Código	EAN	Embalagem	Unidades	Peso (kg)	Cores
94451	5600881210298	-	cx60	0,125	-



COCKPIT SPRAY

Código	EAN	Embalagem	Unidades	Peso (kg)	Cores
87950	5601288400206	-	-	0,335	-



COTOS DE ESTEARINA

Produtos Sodacasa

Código	EAN	Embalagem	Unidades	Peso (kg)	Cores
12511	5602624125111	96-oz pack.6	cx25	0,900	-
12500	5602624125005	96-oz kg	cx5	4,500	-



DABRI

Dabri

Código	EAN	Embalagem	Unidades	Peso (kg)	Cores
10187	5601148232015	400ml	cx12	0,360	-
75050	5601148232022	750ml	cx6	0,745	-



7 Domésticos



DESCALCIFICADOR DE FERROS

Stiro & Bucato

Código	EAN	Embalagem	Unidades	Peso (kg)	Cores
28500	8000062004758	-	cx20	0,105	-

DESUMIDIFICADOR RUBSON AERO 360°

Rubson



Código	EAN	Embalagem	Unidades	Peso (kg)	Cores
26801	8410436244817	-	cx6	0,810	-
26802	8410436245180	Recarga	cx12	0,460	-

DESUMIDIFICADOR RUBSON COMPACT

Rubson



Código	EAN	Embalagem	Unidades	Peso (kg)	Cores
26803	8410436244923	-	-	0,500	-
26804	8410436244794	Recarga	-	0,305	-

DETERGENTE LAVA TUDO

Produtos Sodacasa



Código	EAN	Embalagem	Unidades	Peso (kg)	Cores
C.33856	5602624338566	Amoniacal Garrafão 5Lt	-	4,995	■
C.33854	5602624338542	Perfumado Garrafão 5Lt	-	4,995	■

DETERGENTE PARA LOIÇA

Produtos Sodacasa

Código	EAN	Embalagem	Unidades	Peso (kg)	Cores
C.33852	5602624338528	Garrafão 5Lt	-	5,100	-

**DETERGENTE PERFUMADO LAVANDA**

Produtos Sodacasa

Código	EAN	Embalagem	Unidades	Peso (kg)	Cores
C.33858	5602624338580	Garrafão 5Lt	-	4,995	-

**DUM DUM ARMADILHA TRACA DOS ALIMENTOS**

Dum Dum

Código	EAN	Embalagem	Unidades	Peso (kg)	Cores
56266	8414300075354	-	cx12	0,025	-

**ESFREGÃO COM SABÃO IMPREGNADO**

Ac

Código	EAN	Embalagem	Unidades	Peso (kg)	Cores
11283	5602773591157	-	cx12	0,070	-



7 Domésticos



ESFREGÃO DE ARAME CORAÇÃO

Coração

Código	EAN	Embalagem	Unidades	Peso (kg)	Cores
15353	5609394002499	Nº3 Bl2 (Pac.10)	-	0,070	-
15354	5609394002505	Nº5 Bl2 (Pac.10)	-	0,130	-



ESFREGÃO DE ARAME

Produtos Sodacasa

Código	EAN	Embalagem	Unidades	Peso (kg)	Cores
15351	5603114000727	Nº5 (pac.25)	-	0,037	-
15352	5603114000734	Nº8 (pac.25)	-	0,070	-

ESFREGÃO INOX 19GR

Ac



Código	EAN	Embalagem	Unidades	Peso (kg)	Cores
10037	5602773500203	-	cx12	0,030	-

ESFREGÃO INOX

Produtos Sodacasa



Código	EAN	Embalagem	Unidades	Peso (kg)	Cores
C.38661	5602624386611	Balde 36unid.	-	0,025	-
33261	5602624332618	Blister 2	-	0,040	-

ESFREGAO POLIESTER NANOTECH

Pamex

Código	EAN	Embalagem	Unidades	Peso (kg)	Cores
71616	8431250712245	Pac.3	cx24	0,065	-

**ESFREGÃO SCOTCH-BRITE**

Scotch-Brite

Código	EAN	Embalagem	Unidades	Peso (kg)	Cores
10032	8410001100517	Normal	cx36	0,030	-
10076	8410001100333	Verde Gigante	cx36	0,020	-

**ESFREGÃO VERDE 15X10**

Favir

Código	EAN	Embalagem	Unidades	Peso (kg)	Cores
10013	5602773500111	15X10 (3Unid.) Pac12	-	0,025	-
10012	5602773511223	15X20 (3Unid.) Pac12	-	0,065	-

**ESFREGÃO VERDE ROLO**

Código	EAN	Embalagem	Unidades	Peso (kg)	Cores
20660	5602773500128	6x15cm	-	0,480	-



7 Domésticos



ESPONJA AMARELA COM ABRASIVO

Ac

Código	EAN	Embalagem	Unidades	Peso (kg)	Cores
10027	5602773500104	Emb.3 (pac.12)	-	0,040	-



ESPONJA AMARELA SALVA UNHAS

Sayma

Código	EAN	Embalagem	Unidades	Peso (kg)	Cores
22431	5603450080018	Emb.3 (pac.12)	-	0,025	-



EZALO DIFUSOR DUAL 90 NOITES + 2 RECARGAS

Ezalo

Código	EAN	Embalagem	Unidades	Peso (kg)	Cores
65254	5602098111177	-	-	0,160	-



EZALO DIFUSOR SEM FIO PARA PASTILHAS

Ezalo

Código	EAN	Embalagem	Unidades	Peso (kg)	Cores
68106	5602098111016	-	cx6	0,025	-

EZALO PULSEIRA ANTI-MOSQUITOS

Ezalo

Código	EAN	Embalagem	Unidades	Peso (kg)	Cores
68103	3420900114237	-	cx12	0,040	-

**EZALO RECARGA LÍQUIDA**

Ezalo

Código	EAN	Embalagem	Unidades	Peso (kg)	Cores
68104	5602098111061	-	cx12	0,055	-

**EZALO RECARGA MELGAS COM 20 PASTILHAS**

Ezalo

Código	EAN	Embalagem	Unidades	Peso (kg)	Cores
68108	5602098111030	-	cx12	0,035	-

**EZALO RECARGA MOSCAS ESPECIAL 20 PASTILHAS**

Ezalo

Código	EAN	Embalagem	Unidades	Peso (kg)	Cores
68110	5602098111054	-	cx12	0,040	-



7 Domésticos



FAISCA TINTA RÁPIDA

Galgo

Código	EAN	Embalagem	Unidades	Peso (kg)	Cores
56327	5602624563272	Castanha	cx12	0,105	-
56326	5602624563265	Preta	cx12	0,105	-



FLOWER ADESIVO ANTI-MOSQUITOS MOSKIBYE

Moskibye

Código	EAN	Embalagem	Unidades	Peso (kg)	Cores
45661	8426584205501	-	cx40	0,020	-



FLOWER LIMPA FULIGEM

Ok Fuego

Código	EAN	Embalagem	Unidades	Peso (kg)	Cores
56664	8426584502372	Caldeiras e Fogões 1.5kg	cx12	1,500	-
56662	8426584502204	Chaminés 4x100gr	cx15	0,400	-
56661	8426584502136	Tronco 1,5kg	cx12	1,500	-



FLOWER LIMPA VIDROS LAREIRAS/SALAMANDRAS

Ok Fuego

Código	EAN	Embalagem	Unidades	Peso (kg)	Cores
59621	8426584502389	500ml	cx12	0,600	-

FLOWER PULSEIRA ANTI-MOSQUITOS MOSKIBYE

Moskibye

Código	EAN	Embalagem	Unidades	Peso (kg)	Cores
45662	8426584205624	-	cx24	0,030	-

**FLOWER REPELENTE MOSQUITOS CITRONELA GEL**

Moskibye

Código	EAN	Embalagem	Unidades	Peso (kg)	Cores
45663	8426584205235	125gr	cx40	0,125	-

**FLOWER VELA CITRONELA BALDE METÁLICO**

Moskibye

Código	EAN	Embalagem	Unidades	Peso (kg)	Cores
45667	8426584205594	2 Unid.	cx18	0,390	-

**FLOWER VELA CITRONELA VASO DE CRISTAL**

Moskibye

Código	EAN	Embalagem	Unidades	Peso (kg)	Cores
C.45666	8426584205587	-	cx36	0,340	-



7 Domésticos



FLOWER VELA CITRONELA VASO PEDRA

Moskibye

Código	EAN	Embalagem	Unidades	Peso (kg)	Cores
45671	8426584205563	2 Unid.	cx18	0,070	-



FLOWER VELA CITRONELA VASO TERRACOTA

Moskibye

Código	EAN	Embalagem	Unidades	Peso (kg)	Cores
45668	8426584205556	2 Unid.	cx24	0,130	-
45669	8426584205549	Grande	cx32	0,070	-



FLOWER VELAS DE CHA CITRONELA

Moskibye

Código	EAN	Embalagem	Unidades	Peso (kg)	Cores
45664	8426584205570	18 Unid.	cx30	0,200	-



FÓSFOROS COZINHA ECOFLAMA 4

Ecoflama

Código	EAN	Embalagem	Unidades	Peso (kg)	Cores
84806	2000000550046	Pac.8	-	-	-



FÓSFOROS QUINAS

Quinas

Código	EAN	Embalagem	Unidades	Peso (kg)	Cores
84801	5601354000927	Grandes Pac.12	-	0,075	-
84802	5601354140036	Médios 3 Pac.8	-	0,135	-
84805	5601354100016	Minis 12 Pac.6	-	0,015	-
84804	5601354200150	Prolar 4 Pac.12	-	0,015	-

**GAS ISQUEIRO SM REFILL**

Código	EAN	Embalagem	Unidades	Peso (kg)	Cores
85163	3661075048327	Lata 300ml	cx12	0,300	-

**GEL COMBUSTÍVEL MAXLUMEN**

Aga

Código	EAN	Embalagem	Unidades	Peso (kg)	Cores
96850	5601282020028	cx1/2lt	cx6	0,455	-

**GEL FONDUE**

Produtos Sodacasa

Código	EAN	Embalagem	Unidades	Peso (kg)	Cores
67801	5602624678006	Garrafa 1lt	cx12	0,880	-



7 Domésticos



GLICERINA SÓLIDA

Produtos Sodacasa

Para produzir sabonetes.

Código	EAN	Embalagem	Unidades	Peso (kg)	Cores
C.22260	5602624222605	Balde 1kg	cx6	1,000	<input type="checkbox"/>
C.22270	5602624222704	Balde 5kg	-	5,000	<input type="checkbox"/>
C.22265	5602624222650	kg (cx 11,5kg)	-	-	<input type="checkbox"/>
C.22220	5602624222209	Balde 1kg	cx6	1,000	<input checked="" type="checkbox"/>
C.22230	5602624222308	Balde 5kg	-	5,000	<input checked="" type="checkbox"/>
C.22240	5602624222407	kg (cx 11,5kg)	-	-	<input checked="" type="checkbox"/>

Produtos Sodacasa

GOMA CRUA

Produtos Sodacasa

Diluir em água morna e engomar roupa.(50gr goma por 250ml água).



Código	EAN	Embalagem	Unidades	Peso (kg)	Cores
C.57550	5602624575503	140gr	cx12	0,140	-
71550	5602624715503	Pac Kg	-	0,999	-

GRANULADO REPELENTE CÃO/GATO P/RELVA

Massó



Código	EAN	Embalagem	Unidades	Peso (kg)	Cores
96509	8424084002804	400gr	cx12	0,400	

HENKEL PATTEX SOLYP LIMPA FUNGOS

Pattex



Código	EAN	Embalagem	Unidades	Peso (kg)	Cores
52305	8410436299763	500ml+250ml	cx8	0,900	-

HUJE AMBIENTADOR

Huje

Código	EAN	Embalagem	Unidades	Peso (kg)	Cores
11213	5601631005249	Árvore	cx12	0,020	-
11214	5601631002491	Árvore	cx24	0,020	-
11222	5601631005225	Flor Viva Pac.3	cx12	0,095	-

**HUJE LIMPA VIDROS SALAMADRAS/LAREIRAS**

Huje

Código	EAN	Embalagem	Unidades	Peso (kg)	Cores
59630	-	500ml	cx12	0,625	-

**HUJE TIRA GORDURAS**

Huje

Código	EAN	Embalagem	Unidades	Peso (kg)	Cores
11223	5601631003023	500ml	cx12	0,550	-
11224	5601631013206	Recarga 500ml	cx12	0,545	-

**ISQUEIRO PROF ALBACOR RECARREGÁVEL**

Prof

Código	EAN	Embalagem	Unidades	Peso (kg)	Cores
85161	3661075078027	Branco e Cores	cx20	0,050	-



7 Domésticos



ISQUEIRO PROF COBIA FASHION RECARREGÁVEL

Prof

Código	EAN	Embalagem	Unidades	Peso (kg)	Cores
85162	3661075043063	Cores	cx30	0,010	-



ISQUEIRO PROF MINI BONITO DL RECARREGÁVEL

Prof

Código	EAN	Embalagem	Unidades	Peso (kg)	Cores
85169	3661075113261	-	cx20	0,010	-



ISQUEIRO PROF MINI SHARK FLEX SILVER REC.

Prof

Código	EAN	Embalagem	Unidades	Peso (kg)	Cores
85164	3661075054229	-	cx20	0,025	-



ISQUEIRO PROF SEALION DL-20 RECARREGAVEL

Prof

Código	EAN	Embalagem	Unidades	Peso (kg)	Cores
85160	3661075011048	-	cx20	0,050	-

ISQUEIRO PROF STARFISH DL-20 RECARREGÁVEL

Prof

Código	EAN	Embalagem	Unidades	Peso (kg)	Cores
85165	-	-	cx20	0,010	-

**KIT DE CALAFETAÇÃO CORDÃO**

Produtos Sodacasa

Para calafetar as portas dos recuperadores de calor.

Código	EAN	Embalagem	Unidades	Peso (kg)	Cores
C.19620	5602624196203	2,5mtx6mm	-	0,095	-
C.19630	5602624196302	2,5mtx8mm	-	0,145	-
C.19640	5602624196401	2,5mtx10mm	-	0,165	-

**LÃ DE AÇO**

Qs

Código	EAN	Embalagem	Unidades	Peso (kg)	Cores
24101	5603114000017	40gr (saco 25)	-	0,040	-
15850	5603114000055	Saco 1kg	-	1,000	-

**LIMPA FERROS BATOM**

Stiro & Bucato

Código	EAN	Embalagem	Unidades	Peso (kg)	Cores
11765	8000062003140	Blister	cx20	0,050	-



7 Domésticos



LIMPA FULIGEM LAREIRAS MASSO

Fuego Net

Código	EAN	Embalagem	Unidades	Peso (kg)	Cores
59601	8424084001128	Tubo 175gr	cx24	0,175	-



LIMPA METAIS COBRINOX

Produtos Sodacasa

Limpeza em contacto de cobre, latão, inox, etc...

Código	EAN	Embalagem	Unidades	Peso (kg)	Cores
C.26150	5602624261505	Garrafa 1/2Lt	cx12	0,500	-
C.38600	5602624386000	Garrafão 5Lt	-	5,275	-



LIMPA METAIS CORAÇÃO

Coração

Código	EAN	Embalagem	Unidades	Peso (kg)	Cores
15950	5602724401009	Nº1	-	0,205	-
16000	5602724402006	Nº2	-	0,375	-
20300	5602724404000	Nº4	-	1,745	-



LIMPA METAIS DIAMANTE

Diamante

Código	EAN	Embalagem	Unidades	Peso (kg)	Cores
15951	5608816087571	Nº1	-	0,205	-

LIMPA METAIS DURAGLIT ALGODÃO

Duraglit

Código	EAN	Embalagem	Unidades	Peso (kg)	Cores
44000	5601014015018	-	cx12	0,140	-

**LIMPA METAIS RINCI ALGODÃO MÁGICO**

Stark

Código	EAN	Embalagem	Unidades	Peso (kg)	Cores
59200	8410429086325	-	cx12	0,170	-

**LIMPA METAIS STARK LÍQUIDO**

Stark

Código	EAN	Embalagem	Unidades	Peso (kg)	Cores
20310	8410429006446	250ml	-	0,320	-

**LIMPA METAIS/ESTANHO STARK**

Rinci

Código	EAN	Embalagem	Unidades	Peso (kg)	Cores
56100	8410429050643	Bisnaga 50gr	cx12	0,070	-



7 Domésticos



LIMPA MÓVEIS ESPELHO LÍQUIDO

Coração

Código	EAN	Embalagem	Unidades	Peso (kg)	Cores
24350	5602724421007	250cc	-	0,195	-



LIMPA PRATAS CORAÇÃO

Coração

Código	EAN	Embalagem	Unidades	Peso (kg)	Cores
21450	5602724401108	200cc	-	0,230	-



LIMPA PRATAS DURAGLIT ALGODÃO

Duraglit

Código	EAN	Embalagem	Unidades	Peso (kg)	Cores
62250	5601014015025	-	cx12	0,140	-



LIMPA PRATAS PRATEX

Pratex

Código	EAN	Embalagem	Unidades	Peso (kg)	Cores
37650	5602624376506	165gr	-	0,195	-

LIMPA VIDROS LAREIRAS/SALAMANDRAS MASSO

Masso

Código	EAN	Embalagem	Unidades	Peso (kg)	Cores
59622	8424084002071	750ml	cx12	0,605	-

**LIMPAL**

Caleira

Código	EAN	Embalagem	Unidades	Peso (kg)	Cores
21151	5601325333016	Amarelo 250gr (pac.9)	cx12	0,280	-
21201	5601325333023	Branco 250gr (pac.9)	cx12	0,285	-

**LIXÍVIA SEM NOME**

Produtos Sodacasa

Lixívia para limpezas.

Código	EAN	Embalagem	Unidades	Peso (kg)	Cores
C.16050	5602624160501	Garrafão 5lt	-	5,065	-

**LIXÍVIA SÓLIDA**

Prof

Código	EAN	Embalagem	Unidades	Peso (kg)	Cores
66301	5601282044161	Frasco 48 Pastilhas	cx24	-	-



7 Domésticos



LIXÍVIA TREVO NORMAL

Produtos Sodacasa

Lixívia para limpezas normais.

Código	EAN	Embalagem	Unidades	Peso (kg)	Cores
C.23250	5602624232505	Garrafa 1Lt	cx12	1,050	-
C.23300	5602624233007	Garrafa 2Lt	cx6	2,045	-
C.23350	5602624233502	Garrafão 5Lt	cx4	5,035	-



LIXÍVIA TREVO SUPER

Produtos Sodacasa

Lixívia muito forte para limpezas difíceis.

Código	EAN	Embalagem	Unidades	Peso (kg)	Cores
C.23400	5602624234004	Garrafa 1Lt	cx12	1,105	-
C.23450	5602624234509	Garrafão 5Lt	cx4	5,480	-



LUMINOX

Luminox

Código	EAN	Embalagem	Unidades	Peso (kg)	Cores
43901	5604980101341	-	cx12	0,560	-



MAGO BOLAS

Produtos Sodacasa

Código	EAN	Embalagem	Unidades	Peso (kg)	Cores
53551	5602624535514	Perfumadas 100gr	cx15	0,100	-
53552	5602624535521	Naftalina 80gr	cx15	0,080	-

MAGO COLOR PERFUMADO TIRA-NÓDOAS ROUPA

Produtos Sodacasa

Código	EAN	Embalagem	Unidades	Peso (kg)	Cores
52632	5602624526314	Boião 700gr	cx6	0,700	-

**MARGEM LIMPA PRATAS**

Margem

Código	EAN	Embalagem	Unidades	Peso (kg)	Cores
51451	5601288951104	120ml	cx6	0,100	-

**MARGEM MOLAS PLÁSTICAS PARA ROUPA**

Código	EAN	Embalagem	Unidades	Peso (kg)	Cores
36588	5601288955256	12unid. (pac.12)	-	0,550	-

**MARGEM RENOVADOR MÓVEIS**

Margem

Código	EAN	Embalagem	Unidades	Peso (kg)	Cores
34850	5601288200721	Claro	cx6	0,160	-
51400	5601288200714	Escuro	cx6	0,160	-
51450	5601288200707	Médio	cx6	0,160	-



7 Domésticos



MISTOLIN TIRA GORDURAS

Mistolin

Código	EAN	Embalagem	Unidades	Peso (kg)	Cores
10044	5603124023273	Pistola 545ml	cx12	0,635	-
10047	5603124024140	Pistola 500ml	cx12	0,615	-

MOLA MADEIRA PARA ROUPA



Código	EAN	Embalagem	Unidades	Peso (kg)	Cores
36590	5604394161092	Pac. 2 Grosas	-	0,160	-

MOLA PLÁSTICA PARA ROUPA PITBULL

Produtos Sodacasa

Para pendurar roupa.



Código	EAN	Embalagem	Unidades	Peso (kg)	Cores
72650	5602624726509	Pack. 2 Grosas	-	1,965	-

MOLAS DE SILICONE PAMEX

Pamex

Para pendurar roupa.



Código	EAN	Embalagem	Unidades	Peso (kg)	Cores
28013	8431250561270	20 unid.	cx12	-	-

NAFTALINA BOLAS

Produtos Sodacasa

Código	EAN	Embalagem	Unidades	Peso (kg)	Cores
C.38400	5602624384006	Frasco 160gr	cx12	0,160	-
C.27300	5602624273003	Balde 700gr	cx12	0,740	-
C.19000	5602624190003	Saco 1kg	-	1,000	-
C.54400	5602624544004	Balde 3.3kg	-	3,300	-
C.16450	5602624164509	kg	-	-	-
C.81850	5602624818501	Caixa 25kg	-	26,000	-

**NUCA MAX TIRA GORDURAS (O MILAGRINHO)**

Nuca Max

Código	EAN	Embalagem	Unidades	Peso (kg)	Cores
56622	8422340000298	1lt	cx15	1,030	-
56623	8422340000304	Spray 1lt	cx12	1,030	-

**ÓLEO DE CEDRO CEDOLINE**

Cedoline

Código	EAN	Embalagem	Unidades	Peso (kg)	Cores
17001	5608816000976	-	cx12	0,200	-

**ÓLEO DE CEDRO MARGEM**

Código	EAN	Embalagem	Unidades	Peso (kg)	Cores
34860	5601288980012	Auxy	cx12	0,185	-
17003	5601288200301	Spray	cx12	0,200	-



7 Domésticos



ÓLEO PARA MÓVEIS

Código	EAN	Embalagem	Unidades	Peso (kg)	Cores
77205	5608816059417	Pistola 500ml	cx12	0,455	-



OLEX

Olex

Código	EAN	Embalagem	Unidades	Peso (kg)	Cores
21350	5601331002036	Petróleo	-	0,282	-
21300	5601331002029	Restaurador	-	0,300	-



PALC ATACADOR PRETO

Palc

Código	EAN	Embalagem	Unidades	Peso (kg)	Cores
65333	8411250019667	60cm	cx12	0,010	-
65334	8411250019681	90cm	cx12	0,010	-



PALC BÁLSAMO DE PELE

Palc

Código	EAN	Embalagem	Unidades	Peso (kg)	Cores
61566	8411250024579	210ml	cx6	0,210	-

PALC BOIÃO POMADA

Palc

Código	EAN	Embalagem	Unidades	Peso (kg)	Cores
55700	8411250009910	Azul Marinho	cx12	0,130	■
61250	8411250009965	Branco	cx12	0,135	□
61200	8411250009941	Burdeos	cx12	0,130	■
61350	8411250009927	Castanho Claro 23	cx12	0,130	■
55600	8411250011470	Castanho Escuro 21	cx12	0,135	■
55650	8411250009934	Castanho Médio 22	cx12	0,130	■
55750	8411250009842	Incolor	cx12	0,130	⊠
55550	8411250009828	Preta	cx12	0,130	■
61300	8411250009958	Vermelho	cx12	0,130	■

**PALC DILATADOR CALCADO**

Palc

Código	EAN	Embalagem	Unidades	Peso (kg)	Cores
56325	8411250028126	Spray 100ml	cx24	0,190	-

**PALC GRAXA CABALLO**

Palc

Código	EAN	Embalagem	Unidades	Peso (kg)	Cores
65332	8411250009613	130ml	cx12	0,155	-

**PALC IMPERMEABILIZANTE**

Palc

Código	EAN	Embalagem	Unidades	Peso (kg)	Cores
33761	8411250020496	200ml (pac.6)	-	0,190	-



7 Domésticos



PALC RESTAURADOR CAMURÇA

Palc

Código	EAN	Embalagem	Unidades	Peso (kg)	Cores
33760	8411250018882	Spray 200ml (Pac.6)	-	0,190	■
33759	8411250020137	Spray 200ml (Pac.6)	-	0,190	■
33756	8411250018905	Spray 200ml (Pac.6)	-	0,190	■
33758	8411250018912	Spray 200ml (Pac.6)	-	0,190	■
33755	8411250018899	Spray 200ml (Pac.6)	-	0,195	☒
33757	8411250018929	Spray 200ml (Pac.6)	-	0,195	■



PALHA DE AÇO

Palc

Código	EAN	Embalagem	Unidades	Peso (kg)	Cores
50201	5603114000086	N°3 40gr (Saco 25)	-	0,040	-
17100	5603114000741	N°3 (Saco kg)	-	0,980	-
17150	5603114000758	N°5 (Saco kg)	-	0,995	-

PALMILHA CORTIÇA



Código	EAN	Embalagem	Unidades	Peso (kg)	Cores
62800	5602624628001	N°34 (pac.12)	-	0,230	-
54450	5602624544509	N°35 (pac.12)	-	0,275	-
54500	5602624545001	N°36 (pac.12)	-	0,270	-
54550	5602624545506	N°37 (pac.12)	-	0,310	-
54600	5602624546008	N°38 (pac.12)	-	0,315	-
54650	5602624546503	N°39 (pac.12)	-	0,310	-
54700	5602624547005	N°40 (pac.12)	-	0,355	-
54750	5602624547500	N°41 (pac.12)	-	0,370	-
54800	5602624548002	N°42 (pac.12)	-	0,355	-
54850	5602624548507	N°43 (pac.12)	-	0,315	-
54900	5602624549009	N°44 (pac.12)	-	0,335	-

PALMILHA ESPUMA



Código	EAN	Embalagem	Unidades	Peso (kg)	Cores
62850	5602624628506	N°34 (pac.12)	-	0,235	-
54950	5602624549504	N°35 (pac.12)	-	0,245	-
55000	5602624550005	N°36 (pac.12)	-	0,255	-
55050	5602624550500	N°37 (pac.12)	-	0,285	-
55100	5602624551002	N°38 (pac.12)	-	0,310	-
55150	5602624551507	N°39 (pac.12)	-	0,315	-
55200	5602624552009	N°40 (pac.12)	-	0,325	-
55250	5602624552504	N°41 (pac.12)	-	0,340	-
55300	5602624553006	N°42 (pac.12)	-	0,370	-
55350	5602624553501	N°43 (pac.12)	-	0,375	-
55400	5602624554003	N°44 (pac.12)	-	0,395	-
98300	5602624983001	N°45 (pac.12)	-	0,400	-

PAMEX COLHERES MEDIDORAS

Pamex

Código	EAN	Embalagem	Unidades	Peso (kg)	Cores
42554	8431250502471	3 Unid. (pac.12)	-	0,060	-

**PAMEX PINÇAS SEGURA TOALHAS**

Pamex

Código	EAN	Embalagem	Unidades	Peso (kg)	Cores
42556	8431250502488	12 Unid.	-	0,045	-

**PAMEX TAMPA GARRAFA REUTILIZÁVEL**

Pamex

Código	EAN	Embalagem	Unidades	Peso (kg)	Cores
42555	8431250502501	2Unid. (pac.12)	-	0,040	-

**PASTA DENTÍFRICA COUTO**

Couto

Código	EAN	Embalagem	Unidades	Peso (kg)	Cores
21255	5601331001022	200ml (pac.6)	cx12	0,080	-



7 Domésticos



PAVIO DE LAMPARINA GRANDE

Luz Sagrada

Código	EAN	Embalagem	Unidades	Peso (kg)	Cores
26550	5602624265503	Tubo 6x100	-	0,190	■



PAVIO PARA VELAS MÉDIO

Produtos Sodacasa

Para fabricação de velas.

Código	EAN	Embalagem	Unidades	Peso (kg)	Cores
C.21315	5602624213153	25mt (pac.10)	-	0,020	-



PEDEXAN DESINFETANTE CALÇADO

Pedexan

Código	EAN	Embalagem	Unidades	Peso (kg)	Cores
24256	4260143810027	125ml	cx15	0,100	-



PEDRA POMES NATURAL OVAL

Produtos Sodacasa

Código	EAN	Embalagem	Unidades	Peso (kg)	Cores
71750	5602624717507	-	-	0,100	-

PERÓXIDO DE HIDROGÉNIO 35%

Produtos Sodacasa

Código	EAN	Embalagem	Unidades	Peso (kg)	Cores
C.25852	5602624258529	Jarrican 20Lt	-	5,265	-

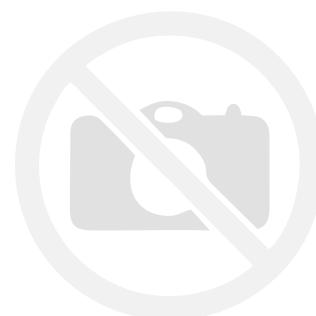
**PILHA 6LF22 9 V ALCALINA QUADRADA**

Toshiba

Código	EAN	Embalagem	Unidades	Peso (kg)	Cores
62701	4904530589218	Blisters 1	cx10	0,050	-

**PILHA EXCELL ALCALINA**

Excell

Código	EAN	Embalagem	Unidades	Peso (kg)	Cores
74106	6901826888343	LR 03 Blisters 4	cx20	-	-
C.74105	6901826888237	LR 06 Blisters 4	cx20	-	-
62703	4904530589256	LR 06 Blisters 4	cx12	-	-

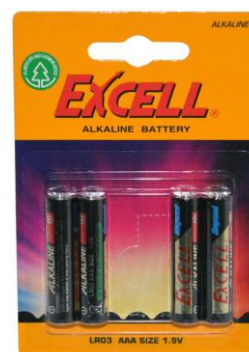
**PILHA LR ALCALINA**

Toshiba

Código	EAN	Embalagem	Unidades	Peso (kg)	Cores
62704	4904530589911	LR 14 Blisters 2	cx10	0,140	-
62705	4904530589904	LR 20 Blisters 2	cx12	0,285	-



7 Domésticos



PILHA LR HEAVY DUTY

Toshiba

Código	EAN	Embalagem	Unidades	Peso (kg)	Cores
62706	4904530587733	LR 03 Blister 4	cx10	0,040	-
62707	4904530587719	LR 06 Blister 4	cx10	0,075	-
62708	4904530587702	LR 14 Blister 2	cx10	0,105	-
62709	4904530587696	LR 20 Blister 2	cx10	0,200	-

POMADA PARA SAPATOS GALGO

Galgo



Código	EAN	Embalagem	Unidades	Peso (kg)	Cores
10274	5602624102747	50ml	-	0,060	■
10273	5602624102730	50ml	-	0,060	■
10272	5602624102723	250cc	-	0,225	■

PREGO FACIL COLIS

Colis



Código	EAN	Embalagem	Unidades	Peso (kg)	Cores
50254	5602624649006	Blister 12	cx24	0,010	-
50255	5602624502554	Blister 4	cx12	0,015	-

Nº44 (pac.12)

PROBTIM TAÇA

Probtim



Código	EAN	Embalagem	Unidades	Peso (kg)	Cores
77100	5602624771004	-	cx24	0,105	-

PRONTO COM SABÃO LIMPADOR MADEIRAS

Pronto

Código	EAN	Embalagem	Unidades	Peso (kg)	Cores
56955	7615400741687	Garração 5lt	-	-	-

**RATOEIRA MADEIRA**

Código	EAN	Embalagem	Unidades	Peso (kg)	Cores
60150	5600794103014	2 Furos	-	0,150	-
60200	5600794103021	3 Furos	-	0,190	-

**RATOEIRA PLANA COM MOLA**

Código	EAN	Embalagem	Unidades	Peso (kg)	Cores
96900	5600794103045	Nº1 (Pac.6)	-	0,017	-
95750	5600794103052	Nº1 1/2 (Pac.6)	-	0,115	-
96950	5600794103069	Nº2 (Pac.6)	-	0,160	-
96400	5602624964000	Nº7 (Pac.6)	-	0,520	-

**REGRIL MULTI USOS COM PISTOLA**

Código	EAN	Embalagem	Unidades	Peso (kg)	Cores
64800	5604980901071	Garrafa 1lt	cx12	13,065	-



7 Domésticos



REX

Rex

Código	EAN	Embalagem	Unidades	Peso (kg)	Cores
17951	5606684100095	-	-	0,210	-

SABÃO CONFIANÇA OFF AZUL

Confiança



Código	EAN	Embalagem	Unidades	Peso (kg)	Cores
26892	5601092100392	750gr	cx24	0,190	0,750

SABÃO MAGO PERFUMADO

Produtos Sodacasa



Código	EAN	Embalagem	Unidades	Peso (kg)	Cores
C.62556	5602624625567	Barra 400gr	cx25	0,400	-
C.62555	5602624625550	Barra 1kg	cx20	1,000	-

SABÃO SEDAS CASULO

Casulo



Código	EAN	Embalagem	Unidades	Peso (kg)	Cores
11216	5602629112166	250gr	-	-	-

SABÃO SOLAVAR / CLARIM AZUL E BRANCO

Solavar/Clarim

Código	EAN	Embalagem	Unidades	Peso (kg)	Cores
70050	5601024950088	400gr	cx50	0,400	-

**SABONETE CONFIANÇA ALFAZEMA DO MONTE**

Confiança

Código	EAN	Embalagem	Unidades	Peso (kg)	Cores
C.11954	5601092015108	125gr	cx12	0,128	-

**SABONETE CONFIANÇA**

Confiança

Código	EAN	Embalagem	Unidades	Peso (kg)	Cores
11962	5601092015535	Algas 75gr	cx12	0,078	-
11963	5601092015634	Argila 75gr	cx12	0,079	-
22105	5601092000043	Enxofre 75gr	cx12	0,077	-
11961	5601092015436	Leite de Burra 75gr	cx12	0,079	-
11959	5601092015429	Pedra Pomes 75gr	cx12	0,075	-

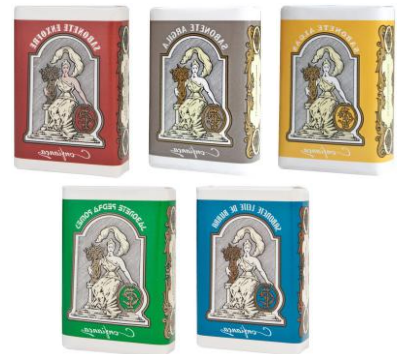
**SABONETE CONFIANÇA CHIPRE CLÁSSICO**

Confiança

Código	EAN	Embalagem	Unidades	Peso (kg)	Cores
11970	5601092090044	100gr	cx12	-	-



7 Domésticos



SABONETE CONFIANÇA CHIPRE

Confiança

Código	EAN	Embalagem	Unidades	Peso (kg)	Cores
11952	5601092015207	Flores 125gr	cx12	0,102	-
11951	5601092016174	Flores Brancas 125gr	cx12	0,102	-
11953	5601092015214	Imperial 125gr	cx12	0,128	-



SABONETE CONFIANÇA

Confiança

Código	EAN	Embalagem	Unidades	Peso (kg)	Cores
C.11956	15601092061379	Esfoliante 100gr	cx12	0,104	-
11955	5601092061365	Hidratante 100gr	cx12	0,104	-



SABONETE CONFIANÇA GLICERINA

Confiança

Código	EAN	Embalagem	Unidades	Peso (kg)	Cores
11957	25601092010107	Dourado 125gr	cx12	0,248	-
11958	25601092010202	Rubi 125gr	cx12	0,245	-



SABONETE CONFIANÇA SEDAS & NYLON

Palc

Código	EAN	Embalagem	Unidades	Peso (kg)	Cores
11964	5601092005109	125gr	cx12	0,127	-

SABONETE LÍQUIDO SABONHAND

Produtos Sodacasa

Código	EAN	Embalagem	Unidades	Peso (kg)	Cores
C.33859	5602624338597	Garraão 5Lt	-	5,265	-

**SACO ÁGUA QUENTE CORONATION**

Coronation

Código	EAN	Embalagem	Unidades	Peso (kg)	Cores
72004	8007920000174	Extriado 2 Lados	-	0,380	■
72001	8007920001164	Super Mono	-	0,380	■
72003	8007920060338	Forrado	-	0,405	■

**SACO LIXO**

Fapil

Código	EAN	Embalagem	Unidades	Peso (kg)	Cores
72007	5601296190328	10lt c/Atilho (Pac.20)	cx80	0,100	-
72000	5601296804782	30lt c/Perf. (Pac.15)	cx50	0,180	-
88400	5601296808759	50lt (Pac.10)	cx70	0,150	-
81750	5603477002420	100lt (Pac.6)	cx60	0,220	-
72008	5601296120905	130lt (Pac.9)	cx10	1,000	-

**SECADRY ELIMINADOR ODORES SAPATOS**

Massó

Código	EAN	Embalagem	Unidades	Peso (kg)	Cores
96514	8424084007489	120gr	cx24	0,165	-



7 Domésticos



SHAMPOO AUTO CONCENTRADO

Laquibel

Código	EAN	Embalagem	Unidades	Peso (kg)	Cores
32660	5601453020000	Garrafa 1lt	cx12	1,085	-
68710	5601453020024	Garrafão 5lt	-	5,210	-



SHAMPOO PARA CÃO PILOTÃO

Código	EAN	Embalagem	Unidades	Peso (kg)	Cores
26588	5602624265886	250ml	cx12	0,285	-



SIRIL FUNGOS E BOLORES

Código	EAN	Embalagem	Unidades	Peso (kg)	Cores
34202	5604980901200	500ml	cx12	0,550	-



SPRINT LIMPADOR CLORADO

Diversey

Código	EAN	Embalagem	Unidades	Peso (kg)	Cores
77802	7615400190317	2lt	cx6	1,660	-

SUPERGEL

Código	EAN	Embalagem	Unidades	Peso (kg)	Cores
18301	5601453010018	Bisnagas	cx12	0,115	-
18350	5601453010025	Lata 1kg	cx12	1,070	-
19900	5601453010032	Lata Galão	-	4,855	-



SUPERTITE FILTRO DE RALO INOX

Supertite

Código	EAN	Embalagem	Unidades	Peso (kg)	Cores
49319	8414646980893	Blister	cx12	0,015	-



SUPERTITE PROTECTOR TOMADAS

Supertite

Código	EAN	Embalagem	Unidades	Peso (kg)	Cores
49318	8414646980725	Blister 6	cx12	0,035	-



SUPORTE ROUPEIRO PERFUMADO

Clau

Código	EAN	Embalagem	Unidades	Peso (kg)	Cores
68901	5601631001203	-	cx24	0,155	-



7 Domésticos



TELA ANTI-INSECTOS PORTA

Tanweer

Código	EAN	Embalagem	Unidades	Peso (kg)	Cores
26598	5605940996090	75x20cm	cx12	0,190	-



TIRA NÓDOAS SPRAY COM ESCOVA

Gaby Lar

Código	EAN	Embalagem	Unidades	Peso (kg)	Cores
10568	5602627010568	-	-	0,155	-



TIRAPIA - DEGRADAÇÃO DE MATÉRIA ORGÂNICA

Produtos Sodacasa

Degradação de matéria orgânica.

Código	EAN	Embalagem	Unidades	Peso (kg)	Cores
C.56691	5602624566914	Garrafa 1Lt	cx12	1,090	-
C.56692	5602624566921	Garraão 5Lt	cx4	5,455	-



TIRFER

Produtos Sodacasa

Código	EAN	Embalagem	Unidades	Peso (kg)	Cores
C.56661	5602624566617	Frasco 60ml	cx12	0,090	-

TN MÁGICO

Código	EAN	Embalagem	Unidades	Peso (kg)	Cores
17770	4008455002408	Canetas e Tintas	cx6	0,070	-
17790	4008455002439	Escrit. e Bricolage	cx6	0,065	-
17820	4008455002446	Fruta e Bebidas	cx6	0,070	-
17850	4008455328317	Lub. e Óleos	cx6	0,060	-
17860	4008455004860	Natureza e Cosmética	cx6	0,065	-



TORCIDA DE ALGODÃO PARA CANDEEIROS

Produtos Sodacasa

Código	EAN	Embalagem	Unidades	Peso (kg)	Cores
C.56254	5602624562541	0.5mt	pack. 12	0,100	-
C.82850	5602624828500	10mt	-	0,155	-



TORCIDAS PARA TOCHAS

Produtos Sodacasa

Para usar nas tochas e candeieiros.

Código	EAN	Embalagem	Unidades	Peso (kg)	Cores
99200	5605545076456	Blister 12x12cm	cx12	0,045	-
99250	5605545076463	Blister 11x20cm	cx12	0,080	-



TRATAX PO UNIDOSE

Código	EAN	Embalagem	Unidades	Peso (kg)	Cores
10192	5601325111027	-	cx9	0,130	-



7 Domésticos



TUBA SECA

Tuba

Código	EAN	Embalagem	Unidades	Peso (kg)	Cores
10007	5603901000060	(pac.6)	-	2,770	-



TUBO APANHA MOSCAS PREBEN MASSO

Massó

Código	EAN	Embalagem	Unidades	Peso (kg)	Cores
96508	8424084006864	-	cx6	0,050	-



UHU REMOVEDOR BOLORES FUNGOS

UHU

Código	EAN	Embalagem	Unidades	Peso (kg)	Cores
29962	4026700435405	500ml	cx12	0,625	-
29963	4026700367959	S/Cloro 500ml	cx12	0,625	-



URINOL PASTILHAS

Desolar

Código	EAN	Embalagem	Unidades	Peso (kg)	Cores
56365	5601631001180	750gr	cx6	0,750	-

VASELINA PURIFICADA AGA

Aga

Código	EAN	Embalagem	Unidades	Peso (kg)	Cores
18852	5601282181057	100gr	cx12	0,100	-

**VASELINA SÓLIDA AGA**

Aga

Para utilização em bornes de bateria, aplicação em tubagem de PVC e outras, utilizada em medicina.

Código	EAN	Embalagem	Unidades	Peso (kg)	Cores
18851	5601282020103	-	cx12	0,130	-

**VEDAPORTAS GEKO ALUMÍNIO/ VASSOURA**

Geko

Código	EAN	Embalagem	Unidades	Peso (kg)	Cores
96452	8014846000966	Branco 1mt	-	0,260	<input type="checkbox"/>
96451	8014846000911	Castanho 1mt	-	0,260	<input checked="" type="checkbox"/>

**VEDAPORTAS GEKO PVC/ VASSOURA**

Geko

Código	EAN	Embalagem	Unidades	Peso (kg)	Cores
42550	8014846000997	Branco 1mt	-	0,115	<input type="checkbox"/>
96450	8014846000980	Castanho 1mt	-	0,110	<input checked="" type="checkbox"/>
42551	8014846000973	Transparente 1mt	-	0,115	<input checked="" type="checkbox"/>



7 Domésticos

VEDAPORTAS GEKO ROLO DUPLO BASE ESPUMA

Geko



Código	EAN	Embalagem	Unidades	Peso (kg)	Cores
68453	8014846259500	95cm	-	0,065	-

VEDAPORTAS PAMEX PVC C/BORRACHA

Pamex

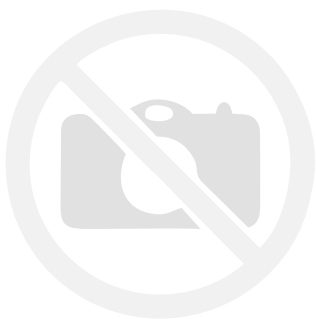

Código	EAN	Embalagem	Unidades	Peso (kg)	Cores
42552	8431250502594	Branco 1mt	-	0,115	□
42560	-	Castanho 1mt	-	0,115	■
42562	-	Cinza 1mt	-	0,115	■
42559	-	Preto 1mt	-	0,115	■

VEDAPORTAS PAMEX PVC C/VASSOURA

Pamex



Código	EAN	Embalagem	Unidades	Peso (kg)	Cores
42563	-	Branco 1mt	-	0,115	□
42553	8431250502587	Castanho 1mt	-	0,115	■
42564	-	Cinza 1mt	-	0,115	■
42565	-	Preto 1mt	-	0,115	■

VELAS DE ESTEARINA 14/6

Produtos Sodacasa



Código	EAN	Embalagem	Unidades	Peso (kg)	Cores
24650	5607011000033	Avulso	cx5 kg	4,955	-
24660	5602624246601	Pac.6	cx25	0,310	-

VELAS TEALIGHTS

Código	EAN	Embalagem	Unidades	Peso (kg)	Cores
11197	4002653052357	Pac.30	-	0,200	-



VIAKAL

Viakal

Código	EAN	Embalagem	Unidades	Peso (kg)	Cores
35601	5413149912212	500ml	cx15	0,550	-



WD 40 TOALHITAS MULTIUSOS

WD-40

Código	EAN	Embalagem	Unidades	Peso (kg)	Cores
56223	5032227343733	-	cx12	0,175	-



ZZ PAFF ANTI-MOSQUITO

Código	EAN	Embalagem	Unidades	Peso (kg)	Cores
65862	8411125087203	Difusor+Liq. 33ml	cx24	0,050	-
65861	8411125087258	Recarga+Liq. 33ml	cx24	0,140	-





FITAS

CATÁLOGO GERAL 2017 | WWW.AMCCUNHA.PT





FITA ADESIVA ANTI-SKID

Geko

Código	EAN	Embalagem	Unidades	Peso (kg)	Cores
28005	8014846521027	25mm x 3mt	cx12	0,130	■
27203	8014846519840	25mm x 5mt	1	0,145	☒



FITA ADESIVA ANTI-SLIP

Geko

Código	EAN	Embalagem	Unidades	Peso (kg)	Cores
28001	8014846521010	25mm x 5mt	cx12	0,155	■
28002	8014846521065	19mm x 15mt	cx12	0,315	■
28003	8014846521072	25mm x 15mt	cx12	0,400	■
28004	8014846521089	50mm x 15mt	cx12	0,755	■
27202	8014846519833	25mm x 5mt	1	0,150	■
27206	8014846519680	50mm x 18mt	cx8	0,150	■



FITA ADESIVA BETUME/ALUMÍNIO

Geko

Código	EAN	Embalagem	Unidades	Peso (kg)	Cores
11521	8014846100109	100mm x 10mt	cx6	2,215	-



FITA ALUMÍNIO

Código	EAN	Embalagem	Unidades	Peso (kg)	Cores
27850	5602624278503	5cm x 10mt	cx36	0,105	-
46650	5602624466504	5cm x 50mt	cx36	0,435	-

FITA BIADESIVA ESPUMA PARA ESPELHOS

Código	EAN	Embalagem	Unidades	Peso (kg)	Cores
49600	5602624496006	19mm x 10mt	cx24	0,060	-



FITA BIADESIVA P/ ALCATIFAS

Código	EAN	Embalagem	Unidades	Peso (kg)	Cores
27200	5602624272006	5cm x 5mt	cx36	0,075	-
10309	5602624103096	5cm x 25mt	1	0,275	-



FITA CALAFETAR

Código	EAN	Embalagem	Unidades	Peso (kg)	Cores
33000	5602624330003	9mm x 4 x 6mt	cx25	0,040	<input type="checkbox"/>
33150	5602624331505	12mm x 4 x 6mt	cx25	0,055	<input type="checkbox"/>
33750	5602624337507	15mm x 4 x 6mt	cx25	0,070	<input type="checkbox"/>
48250	5602624482504	9mm x 4 x 6mt	cx25	0,040	<input checked="" type="checkbox"/>
48300	5602624483006	12mm x 4 x 6mt	cx25	0,050	<input checked="" type="checkbox"/>
48350	5602624483501	15mm x 4 x 6mt	cx25	0,070	<input checked="" type="checkbox"/>



FITA CALAFETAR "E"

Geko

Código	EAN	Embalagem	Unidades	Peso (kg)	Cores
68551	8014846100079	6mt	cx50	0,050	<input type="checkbox"/>
68552	8014846100062	6mt	cx50	0,055	<input checked="" type="checkbox"/>



8 Fitas



FITA CALAFETAR "P"

Geko

Código	EAN	Embalagem	Unidades	Peso (kg)	Cores
68451	8014846200076	6mt	cx50	0,070	☐
68450	8014846200069	6mt	cx50	0,060	■



FITA CALAFETAR ESPONJA ADESIVA

Geko

Código	EAN	Embalagem	Unidades	Peso (kg)	Cores
68452	8014846101007	2x5mt	1	0,025	-



FITA DE TELA

Código	EAN	Embalagem	Unidades	Peso (kg)	Cores
40350	5602624403509	5cm x 10mt	cx36	0,105	■
10312	5602624103126	5cm x 50mt	1	0,420	■
76900	5602624769001	5cm x 10mt	cx36	0,105	■
88000	5602624880003	5cm x 50mt	1	0,355	■



FITA EMBALAGEM

Código	EAN	Embalagem	Unidades	Peso (kg)	Cores
13100	5602624131006	50mm x 66mt	cx36	0,155	■
23800	5602624238002	50mm x 66mt	cx36	0,140	☒

FITA ESPANTA PÁSSAROS

Geko

Código	EAN	Embalagem	Unidades	Peso (kg)	Cores
27201	8014846960024	70mm x 100mt	cx24	0,195	-

**FITA ISOLADORA**

Tesa

Código	EAN	Embalagem	Unidades	Peso (kg)	Cores
40701	4042448886248	20x19	pack.10	0,070	■
40702	4042448886231	20x19	pack.10	0,070	■
40703	4042448886224	20x19	pack.10	0,070	■
40704	4042448886262	20x19	pack.10	0,070	■

**FITA PAPEL EUROCEL 6143 LISA**

Eurocel

Código	EAN	Embalagem	Unidades	Peso (kg)	Cores
13150	5602624131501	25mm x 50mt	cx36	0,102	-
10259	5602624102594	30mm x 50mt	cx32	0,123	-
13300	5602624133000	38mm x 50mt	cx24	0,160	-
16100	5602624161003	50mm x 50mt	cx24	0,360	-

**FITA SINALIZAÇÃO**

Geko

Código	EAN	Embalagem	Unidades	Peso (kg)	Cores
28000	8014846072000	70mm x 200mt	cx24	0,360	-



8 Fitas



FITA TEFLON

Código	EAN	Embalagem	Unidades	Peso (kg)	Cores
56224	5604642100156	12x12mt	pack.10	0,010	-
56227	5609239049214	15x25mt	pack.10	0,070	-
56221	5609239049238	19x50mt	pack.10	0,035	-



FITA VEDA-PORTAS

Geko

Código	EAN	Embalagem	Unidades	Peso (kg)	Cores
35350	8014846000928	38mm x 100cm	cx24	0,035	<input type="checkbox"/>
43250	8014846000935	38mm x 100cm	cx24	0,035	<input checked="" type="checkbox"/>
43251	8014846009105	28mm x 100cm	cx24	0,035	<input checked="" type="checkbox"/>



SUPERTITE FITA ADESIVA DUPLA FACE

Código	EAN	Embalagem	Unidades	Peso (kg)	Cores
49324	8414646246593	18x5mt	cx12	0,250	-



JARDINAGEM

CATÁLOGO GERAL 2017 | WWW.AMCCUNHA.PT



9 Jardinagem

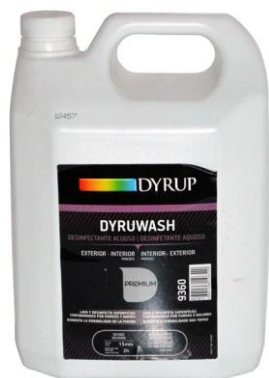

DYRUWASH LAVA PAREDES

Geko

Código	EAN	Embalagem	Unidades	Peso (kg)	Cores
65220	5601106196540	Garrafão 5lt	-	-	-



FIO CORTA RELVA QUADRADO

Geko

Código	EAN	Embalagem	Unidades	Peso (kg)	Cores
28008	8014846931017	3mm x 10mt	cx36	0,095	■
28006	8014846331015	2,4mm x 10mt	cx36	0,066	■
28012	8014846502415	2,4mm x 50mt	cx10	0,200	■
28006	8014846331015	3,3mm x 10mt	cx36	0,115	■
28010	8014846503306	3,3mm x 50mt	cx10	0,525	■



FIO CORTA RELVA REDONDO

Geko

Código	EAN	Embalagem	Unidades	Peso (kg)	Cores
28007	8014846401015	4mm x 10mt	cx36	0,135	■



PRATO PARA VASO SINO

Código	EAN	Embalagem	Unidades	Peso (kg)	Cores
68907	5602624689071	Sino 150	-	0,025	■
68908	5602624689088	Sino 225	-	0,040	■
68909	5602624689095	Sino 280	-	0,050	■
68910	5602624689101	Sino 350	-	0,080	■
68911	5602624689118	Sino 410	-	0,130	■

PRATO PARA VASO TERRACOTA

Código	EAN	Embalagem	Unidades	Peso (kg)	Cores
65806	5605428004088	Nº 18	-	0,020	■
65807	5605428004095	Nº 23	-	0,030	■
65808	5605428004101	Nº 28	-	0,055	■
65809	5605428004118	Nº 33	-	0,075	■
65810	5605428004125	Nº 38	-	0,100	■



REGA ADAPTADOR P/ TORNEIRA

Código	EAN	Embalagem	Unidades	Peso (kg)	Cores
10126	5606240140534	1" Luxo	saco 10	0,020	-



REGA ADAPTADOR P/ TORNEIRA "F"

Código	EAN	Embalagem	Unidades	Peso (kg)	Cores
10102	5606240140541	F 1/2 - 3/4 Luxo	saco 10	0,015	-
10101	5606240140527	F 3/4 - 1 Luxo	saco 10	0,020	-
10098	5606240140510	F 3/4 Luxo	saco 10	0,005	-

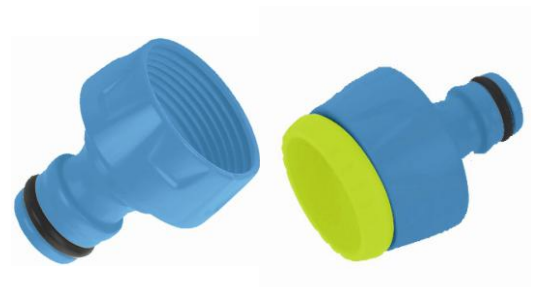

REGA AGULHETA REGULÁVEL

Código	EAN	Embalagem	Unidades	Peso (kg)	Cores
10111	5606240140596	Luxo	saco 5	0,045	-



9 Jardinagem



REGA ASPERSOR CIRCULAR C/ ESPETO

Código	EAN	Embalagem	Unidades	Peso (kg)	Cores
10113	5606240140770	-	-	0,105	-

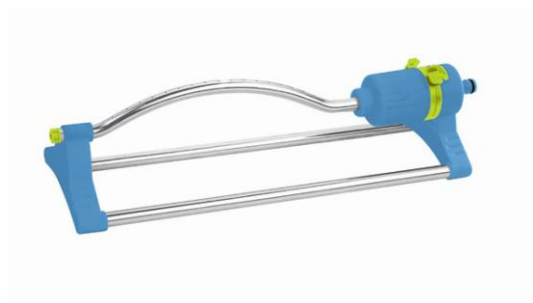

REGA ASPERSOR OSCILANTE 17 FUROS

Código	EAN	Embalagem	Unidades	Peso (kg)	Cores
10114	5606240140787	-	-	0,485	-



REGA ASPERSOR SECTORIAL PLÁSTICO

Código	EAN	Embalagem	Unidades	Peso (kg)	Cores
10116	5606240134090	-	-	0,070	-



REGA HIDROPISTOLA REGULÁVEL

Código	EAN	Embalagem	Unidades	Peso (kg)	Cores
10112	5606240140626	Luxo	-	0,145	-

REGA LIGAÇÃO RÁPIDA

Código	EAN	Embalagem	Unidades	Peso (kg)	Cores
10117	5606240140558	Universal 1/2 - 5/8 - 3/4	saco 6	0,045	-



REGA MANGUEIRA KIT EXTENSÍVEL

Pamex

Código	EAN	Embalagem	Unidades	Peso (kg)	Cores
65302	8431250561379	5mt/15mt	-	0,730	-



REGA MANGUEIRA TRI-TOP

Código	EAN	Embalagem	Unidades	Peso (kg)	Cores
10089	5606240152759	Tri-Top 1(25mt)	-	8,450	-
10091	5606240152766	Tri-Top 1(50mt)	-	17,355	-
10081	5603903061717	Tri-Top 3/4(25mt)	-	5,305	-
10082	5606240152742	Tri-Top 3/4(50mt)	-	10,330	-
10083	5606240152704	Tri-Top 5/8(15mt)	-	2,470	-
10084	5606240152711	Tri-Top 5/8(25mt)	-	3,580	-
10088	5606240152728	Tri-Top 5/8(50mt)	-	7,235	-



REGA SUPORTE MANGUEIRA

Código	EAN	Embalagem	Unidades	Peso (kg)	Cores
10094	5606240159697	Inox Gr.	-	1,200	■
10096	5606240159703	Inox Pq.	-	0,600	■
10092	5606240159673	Verde Gr.	-	0,805	■
10093	5606240160662	Verde Pq.	-	0,610	■



9 Jardinagem

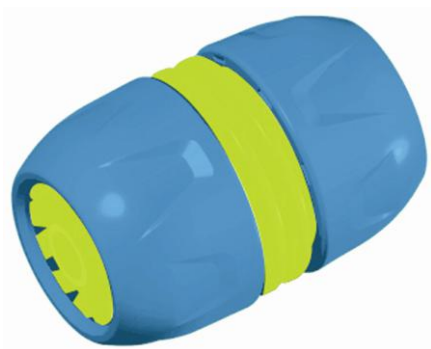

REGA UNIÃO P/ MANGUEIRA

Código	EAN	Embalagem	Unidades	Peso (kg)	Cores
10108	5606240140831	1/2 - 5/8 - 3/4 Luxo	saco 10	0,040	-



SUBSTRATO VEGETAL P/ PLANTAS

Código	EAN	Embalagem	Unidades	Peso (kg)	Cores
11321	5604076000039	10Lt	plt.160	5,635	-
11322	5604076000046	20Lt	plt.84	11,080	-
11323	5604076000053	50Lt	plt.36	17,930	-

VASO PARA PLANTAS SINO



Código	EAN	Embalagem	Unidades	Peso (kg)	Cores
68906	5602624689064	Sino 150	-	0,045	■
68905	5602624689057	Sino 225	-	0,110	■
68904	5602624689040	Sino 280	-	0,170	■
68903	5602624689033	Sino 350	-	0,350	■
68902	5602624689026	Sino 410	-	0,500	■



PRATO PARA VASO TERRACOTA

Código	EAN	Embalagem	Unidades	Peso (kg)	Cores
65801	5605428003081	Nº 18	-	0,085	■
65802	5605428003098	Nº 23	-	0,150	■
65803	5605428003104	Nº 28	-	0,245	■
65804	5605428003111	Nº 33	-	0,350	■
65805	5605428003128	Nº 38	-	0,510	■



MASSAS E BETUMES

CATÁLOGO PRODUTOS SODACASA'17 | WWW.AMCCUNHA.PT



10 Massas e Betumes



BETUME CH-15012 POLIÉSTER UNIV. GRÃO MÉDIO

Código	EAN	Embalagem	Unidades	Peso (kg)	Cores
47851	4260099820132	250grs	cx12	0,305	-



BETUME CH-15032 FIBRA DE VIDRO

Código	EAN	Embalagem	Unidades	Peso (kg)	Cores
47852	4260099820323	250grs	cx12	0,305	-



BETUME CH-15034 FIBRA DE VIDRO

Código	EAN	Embalagem	Unidades	Peso (kg)	Cores
47853	4260099820347	500grs	cx12	0,515	-

BETUME BUSTIN

Bakar

Código	EAN	Embalagem	Unidades	Peso (kg)	Cores
47600	8413973327319	Branco - 120grs	cx25	0,120	<input type="checkbox"/>
48400	8413973324721	Caoba - 120grs	cx25	0,120	<input type="checkbox"/>
47500	8413973322611	Carvalho - 120grs	cx25	0,120	<input type="checkbox"/>
47604	8413973323618	Carvalho - Lata 1kg	1	1,000	<input type="checkbox"/>
47800	8413973322628	Castanho - 120grs	cx25	0,120	<input type="checkbox"/>
47601	8413973323472	Castanho - Lata 1kg	1	1,000	<input type="checkbox"/>
47710	8413973329344	Cerejeira - 120grs	cx25	0,120	<input type="checkbox"/>
47750	8413973322635	Faixa - 120grs	cx25	0,120	<input type="checkbox"/>
49750	8413973323441	Natural - 120grs	cx25	0,120	<input checked="" type="checkbox"/>
47550	8413973323434	Nogueira - 120grs	cx25	0,120	<input type="checkbox"/>
47650	8413973323410	Pinho - 120grs	cx25	0,120	<input type="checkbox"/>
47603	8413973323657	Pinho - Lata 1kg	1	1,000	<input type="checkbox"/>
36150	8413973326046	Preto - 120grs	cx25	0,120	<input type="checkbox"/>
47850	8413973324714	Sapely - 120grs	cx25	0,120	<input type="checkbox"/>
47602	8413973323670	Sapely - Lata 1kg	1	1,000	<input type="checkbox"/>
47700	8413973323427	Teka - 120grs	cx25	0,120	<input type="checkbox"/>



BETUME TIPO SINTOFER C/ ENDURECEDOR

FaCotil

Código	EAN	Embalagem	Unidades	Peso (kg)	Cores
37556	5608816079187	1kg	-	1,000	-



BREU VEGETAL

Produtos Sodacasa

Código	EAN	Embalagem	Unidades	Peso (kg)	Cores
19750	5602624197507	Balde 3.5kg	-	3,500	-



10 Massas e Betumes



CORMASS TAPA JUNTAS

Produtos Sodacasa

Betume para juntas de azulejos e mosaico.

Código	EAN	Embalagem	Unidades	Peso (kg)	Cores
C.84150	5602624841509	Antracite - Balde 1.2kg	cx6	1,200	■
C.84200	5602624842001	Antracite - Saco 5kg	cx4	5,000	■
C.83850	5602624838509	Beje - Balde 1.2kg	cx6	1,200	■
C.83900	5602624839001	Beje - Saco 5kg	cx4	5,000	■
C.83650	5602624836505	Branco - Balde 1.2kg	cx6	1,200	□
C.83700	5602624837007	Branco - Saco 5kg	cx4	5,000	□
C.83950	5602624839506	Cinza - Balde 1.2kg	cx6	1,200	■
C.84000	5602624840007	Cinza - Saco 5kg	cx4	5,000	■
C.84250	5602624842506	Cinza Claro - Balde 1.2kg	cx6	1,200	■
C.84300	5602624843008	Cinza Claro - Saco 5kg	cx4	5,000	■
C.83750	5602624837502	Marfim - Balde 1.2kg	cx6	1,200	■
C.83800	5602624838004	Marfim - Saco 5kg	cx4	5,000	■
C.84350	5602624843503	Tabaco - Balde 1.2kg	cx6	1,200	■
C.84400	5602624844005	Tabaco - Saco 5kg	cx4	5,000	■
C.84050	5602624840502	Terracota - Balde 1.2kg	cx6	1,200	■
C.84100	5602624841004	Terracota - Saco 5kg	cx4	5,000	■



KIT POLIÉSTER (RESINA + FIBRA + PERÓXIDO)

Produtos Sodacasa

Código	EAN	Embalagem	Unidades	Peso (kg)	Cores
36668	5602624366682	1kg	-	1,650	-
36672	5602624366729	250grs	-	0,470	-



MASSA CONSISTENTE

Produtos Sodacasa

Lubrificante.

Código	EAN	Embalagem	Unidades	Peso (kg)	Cores
C.29940	5602624299409	Frasco 100ml	cx15	0,105	-
C.33250	5602624332502	Balde 250gr	cx12	0,255	-
C.27650	5602624276509	Balde 450gr	cx12	0,455	-
C.27555	5602624275557	Balde 900gr	cx12	0,915	-
C.28550	5602624285501	Balde 4.5kg	-	4,510	-
C.28551	5602624285518	Balde 18kg	-	18,050	-

MASSA DE REPARAÇÃO

Produtos Sodacasa

Para fixação de vidros em janelas de madeira.

Código	EAN	Embalagem	Unidades	Peso (kg)	Cores
C.46851	5602624468515	Balde 500gr	cx12	0,530	-
C.46859	5602624468591	Balde 8kg	-	8,050	-



MASSA DE REPARAÇÃO TRIUFANTE

Triufante

Código	EAN	Embalagem	Unidades	Peso (kg)	Cores
46850	5608816014188	1kg	cx18	1,055	-



MASSA POLIR FINA

Código	EAN	Embalagem	Unidades	Peso (kg)	Cores
36212	5608935054591	Lata 450grs	-	0,480	-



MASSA PARA VIDROS

Produtos Sodacasa

Para fixação de vidros em janelas de madeira.

Código	EAN	Embalagem	Unidades	Peso (kg)	Cores
C.36250	5602624362509	Balde 500gr	cx12	0,510	<input type="checkbox"/>
C.30850	5602624308507	Balde 1kg	cx12	1,020	<input type="checkbox"/>
C.53500	5602624535002	Balde 9.5kg	-	9,520	<input type="checkbox"/>
C.28050	5602624280506	Balde 500gr	cx6	0,510	<input type="checkbox"/>
C.32550	5602624325504	Balde 1kg	cx6	1,020	<input type="checkbox"/>
C.67750	5602624677504	Balde 9.5kg	-	9,520	<input type="checkbox"/>



10 Massas e Betumes



MASSA VIDROS ESPECIAL

Produtos Sodacasa

Código	EAN	Embalagem	Unidades	Peso (kg)	Cores
16300	5602624163007	Especial - 25kg	-	26,000	-
16250	5602624162505	Normal - 25kg	-	26,000	-



PASTA LAVA MÃOS COM MICROPÉROLAS

Produtos Sodacasa

Limpeza de mãos em oficinas (óleos e toda a sujidade em geral).

Código	EAN	Embalagem	Unidades	Peso (kg)	Cores
C.76850	5602624768509	Balde 1kg	cx12	1,000	-
C.65050	5602624650507	Balde 4kg	cx4	4,000	-



POLISH RESTAURADOR COR & BRILHO

Formula 1

Código	EAN	Embalagem	Unidades	Peso (kg)	Cores
36213	0710991511262	473ml	-	0,500	-



QUIADSA PLASTE JUNTAS

Quiadsa

Código	EAN	Embalagem	Unidades	Peso (kg)	Cores
75820	8425608304046	-	cx12	0,245	-

QUIADSA PLASTE PAREDES

Quiadsa

Código	EAN	Embalagem	Unidades	Peso (kg)	Cores
75810	8425608304039	-	cx12	0,280	-



QUILOSA BRICOFIX TAPA FENDAS UNIVERSAL

Quilosa

Código	EAN	Embalagem	Unidades	Peso (kg)	Cores
82600	8411729968830	Tubo 150ml	-	0,295	-



QUILOSA LITEPLAST PASTA ULTRA LEVE

Quilosa

Código	EAN	Embalagem	Unidades	Peso (kg)	Cores
82450	8411729161057	150ml	cx12	0,100	-
82350	8411729663407	250ml	cx24	0,105	-
82400	8411729663575	750ml	cx12	0,310	-



SUPERTITE MASSA (COLA EPOXY STICK)

Supertite

Código	EAN	Embalagem	Unidades	Peso (kg)	Cores
65621	8414646243493	45grs	cx6	0,065	-



10 Massas e Betumes



VASELINA SÓLIDA

Produtos Sodacasa

Para utilização em bornes de bateria, aplicação em tubagem de PVC e outras, utilizada em medicina.

Código	EAN	Embalagem	Unidades	Peso (kg)	Cores
C.33500	5602624335008	Balde 200gr	cx12	0,200	-
C.25650	5602624256501	Balde 450gr	cx12	0,450	-
C.25600	5602624256006	Balde 900gr	cx12	0,900	-
C.18800	5602624188000	Balde 4kg	-	4,000	-
C.18801	5602624188017	Balde 17kg	-	17,000	-



VEDOX EMBALAGEM

Código	EAN	Embalagem	Unidades	Peso (kg)	Cores
11241	5602624112418	50grs	cx12	0,050	-
11242	5602624112425	250grs	cx12	0,250	-
11243	5602624112432	500grs	cx6	0,500	-
11244	5602624112449	6kg	-	6,105	-



WD-40 LAVA-MÃOS

WD-40

Código	EAN	Embalagem	Unidades	Peso (kg)	Cores
45401	5032227344921	240ml	cx6	1,780	-
45402	5032227343566	500ml	cx6	3,500	-

ÓLEOS E LUBRIFICANTES

CATÁLOGO PRODUTOS SODACASA'17 | WWW.AMCCUNHA.PT



11 Óleos e Lubrificantes



GLICERINA LÍQUIDA

Produtos Sodacasa

Misturada com álcool desnaturalado dá para limpezas diversas, é utilizado na indústria para conservação de certas matérias e como lubrificante.

Código	EAN	Embalagem	Unidades	Peso (kg)	Cores
C.25250	5602624252503	Garrafa 1/4Lt	cx12	0,270	-
C.25200	5602624252008	Garrafa 1/2Lt	cx12	0,565	-
C.25150	5602624251506	Garrafa 1Lt	cx12	1,035	-
C.15650	5602624156504	Garraão 5Lt	cx4	4,700	-
C.99850	5602624998500	Jarrican 20Lt	-	19,000	-



ÓLEO DE AMÊNDOAS DOCES

Produtos Sodacasa

Código	EAN	Embalagem	Unidades	Peso (kg)	Cores
C.10642	5602624106424	Garrafa 1Lt	-	1,000	-



ÓLEO DE CITRONELA

Código	EAN	Embalagem	Unidades	Peso (kg)	Cores
20905	5602627010162	Garrafa 1Lt	cx12	0,910	-

ÓLEO DE LINHAÇA

Produtos Sodacasa

Para fabricar massa de vidro, massas para tratamento da madeira, protetor de humidade na madeira.

Código	EAN	Embalagem	Unidades	Peso (kg)	Cores
C.26400	5602624264001	Garrafa 1/4Lt	cx12	0,270	-
C.16850	5602624168507	Garrafa 1/2Lt	cx12	0,565	-
C.16800	5602624168002	Garrafa 1Lt	cx12	1,035	-
C.16750	5602624167500	Garraão 5Lt	cx4	4,700	-
C.16700	5602624167005	Jarrican 20Lt	-	19,000	-
C.81500	5602624815005	Lata 1/2Lt	cx12	0,525	-
C.81450	5602624814503	Lata 1Lt	cx12	1,150	-
C.81550	5602624815500	Lata 5Lt	-	4,780	-



ÓLEO DE MÁQUINAS

Código	EAN	Embalagem	Unidades	Peso (kg)	Cores
16905	5608816014324	-	cx24	0,044	-

**ÓLEO DE PARAFINA LÍQUIDA**

Ceras Roura

Código	EAN	Embalagem	Unidades	Peso (kg)	Cores
73205	8424084004730	1Lt	cx12	0,870	-

**ÓLEO DE RICÍNO**

Produtos Sodacasa

Amaciador de cabedal.

Código	EAN	Embalagem	Unidades	Peso (kg)	Cores
C.20800	5602624208005	Garrafa 1/4Lt	cx12	0,285	-
C.20950	5602624209507	Garrafa 1/2Lt	cx12	0,575	-
C.20650	5602624206506	Garrafa 1Lt	cx12	1,055	-
C.20600	5602624206001	Garrafão 5Lt	-	4,400	-

**ÓLEO DE TECA**

Produtos Sodacasa

Código	EAN	Embalagem	Unidades	Peso (kg)	Cores
C.36922	5602624369225	Garrafa 1/2Lt	cx12	0,500	-
C.36921	5602624369218	Garrafa 1Lt	cx12	0,930	-
C.36923	5602624369232	Garrafão 5Lt	-	4,455	-
C.36924	5602624369249	Jarrican 20Lt	-	20,000	-



11 Óleos e Lubrificantes



ÓLEO MINERAL

Produtos Sodacasa

Código	EAN	Embalagem	Unidades	Peso (kg)	Cores
C.65443	5602624654437	Garrafa 1/4Lt	cx12	0,240	-
C.65445	5602624654451	Garrafa Pistola 1/2Lt	cx12	0,480	-
C.65442	5602624654420	Garrafa 1/2Lt	cx12	0,480	-
C.65441	5602624654413	Garrafa 1Lt	cx12	0,920	-
C.65444	5602624654444	Garrafão 5Lt	-	4,500	-



ÓLEO PARA CORRENTES DE MOTOSERRA

Produtos Sodacasa

Código	EAN	Embalagem	Unidades	Peso (kg)	Cores
C.56322	5602624563227	Garrafa 1Lt	cx12	0,950	-
C.56321	5602624563210	Garrafão 5Lt	cx4	4,500	-



ÓLEO PATA DE BÓI

Produtos Sodacasa

Amaciador de arreios de cavalos e albardas.

Código	EAN	Embalagem	Unidades	Peso (kg)	Cores
C.77000	5602624770007	Garrafa 1Lt	cx12	0,965	-
C.77050	5602624770502	Garrafão 5Lt	-	4,470	-



ÓLEO SINTÉTICO MOTOR 2T

Nipomix

Código	EAN	Embalagem	Unidades	Peso (kg)	Cores
26966	8437001836017	Bisnaga 125cc	cx60	-	-

PARAFINA LÍQUIDA

Produtos Sodacasa

Usado para parafinar alimentos, caixas de cartão, desemperrar objetos perros, etc. . . .

Código	EAN	Embalagem	Unidades	Peso (kg)	Cores
C.33300	5602624333004	Garrafa 1/4Lt	cx12	0,245	-
C.33350	5602624333509	Garrafa 1/2Lt	cx12	0,505	-
C.33400	5602624334001	Garrafa 1Lt	cx12	0,885	-
C.33450	5602624334506	Garrafão 5Lt	cx4	4,260	-
C.33455	5602624334551	Jarrican 20Lt	-	19,000	-



QUILOSA QUILOBE SPRAY

Quilosa

Código	EAN	Embalagem	Unidades	Peso (kg)	Cores
82502	8411729860585	400ml	cx12	0,370	-



VASELINA LÍQUIDA

Produtos Sodacasa

Lubrificante para tratamento de móveis de cozinha ou misturada com outros produtos (aguarrás, etc. . .)

Código	EAN	Embalagem	Unidades	Peso (kg)	Cores
C.18750	5602624187508	Garrafa 1/4Lt	cx12	0,245	-
C.18700	5602624187003	Garrafa 1/2Lt	cx12	0,465	-
C.18650	5602624186501	Garrafa 1Lt	cx12	0,910	-
C.18600	5602624186006	Garrafão 5Lt	cx4	4,210	-
C.18630	5602624186303	Jarrican 20Lt	-	21,000	-



WD-40 DUPLA AÇÃO

WD-40

Código	EAN	Embalagem	Unidades	Peso (kg)	Cores
26685	5032227344891	Lata 250ml	cx12	0,300	-
69050	5032227340343	Lata 500ml	cx12	0,525	-



11 Óleos e Lubrificantes



WD-40 GARRAÇÃO

WD-40

Código	EAN	Embalagem	Unidades	Peso (kg)	Cores
47100	5032227445000	Garração 5Lt	-	4,460	-



WD-40 LATA

WD-40

Código	EAN	Embalagem	Unidades	Peso (kg)	Cores
26686	5032227340015	100ml	cx24	0,120	-
45351	5032227340022	200ml	cx12	0,225	-
45352	-	200ml	cx36	0,225	-
45400	5032227340046	400ml	cx12	0,420	-



WD-40 LIMPA CONTACTOS ELÉTRICOS

WD-40

Código	EAN	Embalagem	Unidades	Peso (kg)	Cores
65321	5032227340916	250ml	cx6	0,220	-



WD-40 LUBRIFICANTE DE CORRENTES

WD-40

Código	EAN	Embalagem	Unidades	Peso (kg)	Cores
56288	5032227346024	250ml	cx6	0,245	-

WD-40 LUBRIFICANTE SILICONE

WD-40

Código	EAN	Embalagem	Unidades	Peso (kg)	Cores
34468	5032227340824	250ml	cx6	0,265	-

**WD-40 MASSA CONSISTENTE COM LÍTIO SPRAY**

WD-40

Lubrificante.

Código	EAN	Embalagem	Unidades	Peso (kg)	Cores
45406	5032227340831	Spray 250ml	cx6	0,380	-

**WD-40 MASSA CONSISTENTE COM LÍTIO TUBO**

WD-40

Lubrificante.

Código	EAN	Embalagem	Unidades	Peso (kg)	Cores
56222	5032227340947	Tubo 400grs	cx6	0,445	-

**WD-40 PENETRANTE**

WD-40

Código	EAN	Embalagem	Unidades	Peso (kg)	Cores
34469	5032227340817	250ml	cx6	0,270	-



11 Óleos e Lubrificantes



WD-40 SPECIALIST MASSA CONSISTENTE

WD-40

Código	EAN	Embalagem	Unidades	Peso (kg)	Cores
56226	5032227342170	400ml	cx6	0,375	-



WD-40 SPECIALIST ÓLEO CORTE

WD-40

Código	EAN	Embalagem	Unidades	Peso (kg)	Cores
56225	5032227341098	400ml	cx6	0,455	-

PISCINAS

CATÁLOGO GERAL 2017 | WWW.AMCCUNHA.PT





ECOPOOL ANTIALGAS

Código	EAN	Embalagem	Unidades	Peso (kg)	Cores
38550	5600356810206	Garrafão 5Lt	-	5,220	-



ECOPOOL ANTIALGAS INVERNADA

Código	EAN	Embalagem	Unidades	Peso (kg)	Cores
93900	5600356810312	Garrafão 5Lt	-	5,200	-



ECOPOOL ANTICALCÁRIO

Código	EAN	Embalagem	Unidades	Peso (kg)	Cores
90850	5602624908509	Garrafão 5Lt	-	5,200	-



ECOPOOL APANHA FOLHAS BOLSA ECO

Código	EAN	Embalagem	Unidades	Peso (kg)	Cores
91356	5600356811173	-	-	-	-

ECOPOOL APANHA FOLHAS BOLSA REFORÇADA

Código	EAN	Embalagem	Unidades	Peso (kg)	Cores
90900	5600356810435	-	-	0,380	-

**ECOPOOL APANHA FOLHAS PLANO**

Código	EAN	Embalagem	Unidades	Peso (kg)	Cores
91355	5600356811166	-	-	0,180	-

**ECOPOOL APANHA FOLHAS PLANO REFORÇADO**

Código	EAN	Embalagem	Unidades	Peso (kg)	Cores
91350	5600356810633	-	-	0,350	-

**ECOPOOL CLORADOR FLUTUANTE**

Código	EAN	Embalagem	Unidades	Peso (kg)	Cores
66500	5600356810848	-	-	0,225	-





ECOPOOL CLORO 5 ACÇÕES

Código	EAN	Embalagem	Unidades	Peso (kg)	Cores
67200	5600356813023	Balde 5kg	-	5,280	-



ECOPOOL CHOQUE PÓ

Código	EAN	Embalagem	Unidades	Peso (kg)	Cores
58350	5600356813047	Balde 5kg	-	5,135	-



ECOPOOL CLORO EM GRÃO

Código	EAN	Embalagem	Unidades	Peso (kg)	Cores
87200	5600356813054	Balde 5kg	-	5,120	-



ECOPOOL CLORO EM PÓ

Código	EAN	Embalagem	Unidades	Peso (kg)	Cores
50000	5600356810466	Balde 5kg	-	5,105	-

ECOPOOL CLORO T 20 MINI PASTILHAS

Código	EAN	Embalagem	Unidades	Peso (kg)	Cores
31110	8410857830088	5kg	-	5,115	-

**ECOPOOL CLORO T 200 PASTILHAS**

Código	EAN	Embalagem	Unidades	Peso (kg)	Cores
50050	5600356813191	5kg	-	5,250	-
10155	5602624101559	25kg	-	26,000	-

**ECOPOOL CLORO TRIPLA ACÇÃO**

Código	EAN	Embalagem	Unidades	Peso (kg)	Cores
50100	8410857830057	Baixe 5kg	-	5,265	-

**ECOPOOL DOSEADOR INVERNADA**

Código	EAN	Embalagem	Unidades	Peso (kg)	Cores
43150	5600356814358	2kg	-	2,165	-





ECOPOOL ESCOVA LIMPA PAREDES SP

Código	EAN	Embalagem	Unidades	Peso (kg)	Cores
22160	5600356810459	-	-	0,280	-



ECOPOOL FLOCULANTE GARRAFÃO

Código	EAN	Embalagem	Unidades	Peso (kg)	Cores
38750	5600356810213	Garrafão 5Lt	-	6,175	-



ECOPOOL FLOCULANTE SAQUINHOS

Código	EAN	Embalagem	Unidades	Peso (kg)	Cores
74302	5600356810176	Saquinhas 500grs	-	0,560	-



ECOPOOL HASTE EXTENSÍVEL DE CLIP

Código	EAN	Embalagem	Unidades	Peso (kg)	Cores
93950	5600356810794	2,44mt	-	0,260	-
93960	5600356810800	3,60mt	-	0,820	-

ECOPOOL KIT DE REPARAÇÃO PARA LINER

Código	EAN	Embalagem	Unidades	Peso (kg)	Cores
93951	5600356811241	-	-	0,055	-



ECOPOOL KIT MINI PISCINAS

Código	EAN	Embalagem	Unidades	Peso (kg)	Cores
60050	5600356810169	-	-	1,120	-



ECOPOOL KIT TESTE PH-CLORO

Código	EAN	Embalagem	Unidades	Peso (kg)	Cores
38250	5600356810398	-	-	0,170	-



ECOPOOL KIT TESTE PH-CLORO (RECARGA)

Código	EAN	Embalagem	Unidades	Peso (kg)	Cores
41350	5600356810404	-	-	0,060	-





ECOPOOL LIMPADOR DE PAREDES

Código	EAN	Embalagem	Unidades	Peso (kg)	Cores
74250	5600356810589	Garraão 5Lt	-	5,975	-



ECOPOOL PH-

Código	EAN	Embalagem	Unidades	Peso (kg)	Cores
51950	5600356812231	Balde 8kg	-	8,000	-



ECOPOOL PH- LÍQUIDO

Código	EAN	Embalagem	Unidades	Peso (kg)	Cores
10203	5600356812200	20Lt	-	18,500	-



ECOPOOL PH+

Código	EAN	Embalagem	Unidades	Peso (kg)	Cores
51900	5600356812224	Balde 5kg	-	5,160	-

ECOPOOL SAL REFINADO CENTRIFUGADO GROSSO

Código	EAN	Embalagem	Unidades	Peso (kg)	Cores
14161	3252378007519	25kg	-	25,000	-



ECOPOOL SAL REFINADO CENTRIFUGADO 4OSC/PL

Código	EAN	Embalagem	Unidades	Peso (kg)	Cores
14160	5601170163318	25kg	-	25,000	-





PÓS

CATÁLOGO GERAL 2017 | WWW.AMCCUNHA.PT





ALVAIADE ZINCO PÓ

Produtos Sodacasa

Código	EAN	Embalagem	Unidades	Peso (kg)	Cores
C.67651	5602624676514	Balde 800gr	-	0,800	-
C.67050	5602624670505	Saco 25kg	-	25,000	-



CAL HIDRATADA (MORTA)

Código	EAN	Embalagem	Unidades	Peso (kg)	Cores
18654	5602624186549	Saco 20kg	-	20,000	-



CAL PEDRA CALCIDRATA

Código	EAN	Embalagem	Unidades	Peso (kg)	Cores
90040	5602624900404	Saco 5kg	-	5,000	-



CAL PEDRA MAXICAL

Código	EAN	Embalagem	Unidades	Peso (kg)	Cores
90041	5602624900411	Saco 5kg	-	4,000	-

CAL VIVA PARA ESTUQUE

Código	EAN	Embalagem	Unidades	Peso (kg)	Cores
65860	-	Saco 38kg	-	38,000	-



CAL VIVA PÓ

Produtos Sodacasa

Para cair paredes

Código	EAN	Embalagem	Unidades	Peso (kg)	Cores
C.48650	5602624486502	Balde 1kg	cx12	1,000	-
C.43200	5602624432004	Balde 5kg	-	5,500	-
C.22250	5602624222506	Saco 1kg	cx15	1,000	-



CAL VIVA PÓ

Para cair paredes

Código	EAN	Embalagem	Unidades	Peso (kg)	Cores
22651	5602624226511	5kg	cx4	5,000	-
24952	5602624249527	20kg	-	20,000	-



CIMENTO BRANCO

Produtos Sodacasa

Para trabalhos diversos na construção civil.

Código	EAN	Embalagem	Unidades	Peso (kg)	Cores
C.21750	5602624217502	Saco 1kg	cx18	1,000	<input type="checkbox"/>
C.22700	5602624227006	Saco 5kg	cx4	5,000	<input type="checkbox"/>
C.17250	5602624172504	Balde 1.2kg	cx12	1,200	<input type="checkbox"/>
C.26950	5602624269501	Balde 6kg	-	6,000	<input type="checkbox"/>





CIMENTO COLA

Produtos Sodacasa

Colagens diversas na construção civil.

Código	EAN	Embalagem	Unidades	Peso (kg)	Cores
C.28100	5602624281008	Saco 1kg	cx20	1,000	<input type="checkbox"/>
C.28150	5602624281503	Saco 5kg	cx4	5,000	<input type="checkbox"/>
C.48900	5602624489008	Balde 1.8kg	cx12	1,800	<input type="checkbox"/>
C.54000	5602624540006	Balde 8.5kg	-	8,500	<input type="checkbox"/>
C.28250	5602624282500	Saco 1kg	cx20	1,000	<input type="checkbox"/>
C.28300	5602624283002	Saco 5kg	cx4	5,000	<input type="checkbox"/>
C.42500	5602624425006	Balde 1.8kg	cx12	1,800	<input type="checkbox"/>
C.41655	5602624416554	Balde 8kg	-	8,000	<input type="checkbox"/>



CIMENTO DE REBOCO PRONTO

Produtos Sodacasa

Código	EAN	Embalagem	Unidades	Peso (kg)	Cores
C.43257	5602624432578	Saco 5kg	cx4	5,000	<input type="checkbox"/>
C.43255	5602624432554	Balde 1.5kg	cx12	1,500	<input type="checkbox"/>
C.43256	5602624432561	Balde 7kg	-	7,000	<input type="checkbox"/>
C.43253	5602624432530	Saco 5kg	cx4	5,000	<input type="checkbox"/>
C.43252	5602624432523	Balde 1.5kg	cx12	1,500	<input type="checkbox"/>
C.43254	5602624432547	Balde 7kg	-	7,000	<input type="checkbox"/>



CIMENTO ESCURO

Produtos Sodacasa

Para trabalhos diversos na construção civil.

Código	EAN	Embalagem	Unidades	Peso (kg)	Cores
C.21800	5602624218004	Saco 1kg	cx18	1,000	<input type="checkbox"/>
C.40000	5602624400003	Saco 5kg	cx4	5,000	<input type="checkbox"/>
C.16500	5602624165001	Balde 1.4kg	cx12	1,400	<input type="checkbox"/>
C.16950	5602624169504	Balde 6.5kg	-	6,500	<input type="checkbox"/>



CIMENTO REFRACTÁRIO

Produtos Sodacasa

Utilizado para diversos trabalhos em construção civil onde os materiais usados vão estar expostos a altas temperaturas (lareiras, churrasqueiras, etc...).

Código	EAN	Embalagem	Unidades	Peso (kg)	Cores
C.17880	5602624178803	Balde 1.5kg	cx6	1,520	-
C.17890	5602624178902	Balde 7kg	-	7,030	-

CRE OMYA

Produtos Sodacasa

Para fabricação de massas para barrar madeira.

Código	EAN	Embalagem	Unidades	Peso (kg)	Cores
C.21700	5602624217007	Balde 900gr	cx6	0,900	-
C.22850	5602624228508	Balde 4kg	-	4,000	-
C.12450	5602624124503	Saco 25kg	-	25,000	-



GESSO ESTUQUE

Produtos Sodacasa

Reparação e nivelamento de paredes, fabricação de moldes na indústria dentária.

Código	EAN	Embalagem	Unidades	Peso (kg)	Cores
C.26850	5602624268504	Balde 1kg	cx12	1,000	-
C.27050	5602624270507	Balde 4.5kg	-	4,500	-
C.21650	5602624216505	Saco 1kg	cx15	1,000	-
C.87300	5602624873005	Saco 4kg	cx4	4,000	-



GESSO ESTUQUE SIVAL

Reparação e nivelamento de paredes, fabricação de moldes na indústria dentária.

Código	EAN	Embalagem	Unidades	Peso (kg)	Cores
C.15500	5602624155002	Saco 30kg	-	30,000	-



LITHOPONE

Produtos Sodacasa

Para misturar com Cré e Aguarrás e aplicar em madeiras.

Código	EAN	Embalagem	Unidades	Peso (kg)	Cores
C.22350	5602624223503	Balde 500gr	cx6	0,500	-
C.22300	5602624223008	Balde 1.2kg	cx6	1,200	-
C.22900	5602624229000	Balde 5kg	-	5,000	-
C.16150	5602624161508	Saco 25kg	-	25,000	-





MASSA DE ACABAMENTO PÓ

Produtos Sodacasa

Para acabamento e alisamento de paredes (semelhante ao gesso de estuque mas com um espaço de tempo de trabalho superior).

Código	EAN	Embalagem	Unidades	Peso (kg)	Cores
C.49100	5602624491001	Balde 1.1kg	cx12	1,110	-
C.49150	5602624491506	Balde 5kg	-	5,020	-
C.73300	5602624733002	Saco 1kg	cx15	1,000	-
C.73350	5602624733507	Saco 4kg	cx4	4,000	-
C.51150	5602624511501	Saco 25kg	-	25,000	-



MASSA ESTUQUE NORMAL

Produtos Sodacasa

Massa para enchimento e nivelamento de paredes.

Código	EAN	Embalagem	Unidades	Peso (kg)	Cores
C.73500	5602624735006	Balde 1kg	cx12	1,020	-
C.65850	5602624658503	Balde 5kg	-	5,020	-
C.73400	5602624734009	Saco 1kg	cx15	1,000	-
C.93500	5602624935000	Saco 4.5kg	cx4	4,500	-
C.65600	5602624656004	Saco 20kg	-	20,150	-



MASSA ORIX PÓ

Produtos Sodacasa

Para enchimento de pequenos buracos.

Código	EAN	Embalagem	Unidades	Peso (kg)	Cores
C.21100	5602624211005	Saco 500gr	cx12	0,500	-



PEDRA POMES PÓ

Produtos Sodacasa

Para indústria de próteses dentárias, fabricação de sabonetes, etc...

Código	EAN	Embalagem	Unidades	Peso (kg)	Cores
C.39950	5602624399505	Balde 900gr	cx12	0,900	-
C.67700	5602624677009	Balde 4kg	-	4,000	-
C.17550	5602624175505	kg	-	-	-

POTASSA

Produtos Sodacasa

Produção de vidro; produto intermediário na produção de químicos; químicos para o tratamento da água; produtos de lavagem e limpeza; outras utilizações industriais, profissionais e de consumo.

Código	EAN	Embalagem	Unidades	Peso (kg)	Cores
C.62400	5602624624003	Balde 700gr	cx12	0,700	-
C.61900	5602624619009	Balde 3.5kg	-	3,500	-
C.17750	5602624177509	Saco 1/2kg	cx24	0,500	-
C.17700	5602624177004	Saco 1kg	cx12	1,000	-
C.77300	5602624773008	Saco 25kg	-	25,000	-



SECANTE EM PÓ

Produtos Sodacasa

Código	EAN	Embalagem	Unidades	Peso (kg)	Cores
C.46801	5602624468010	Balde 250gr	-	0,250	-
C.46802	5602624468027	Balde 1kg	-	1,000	-
C.46803	5602624468034	Balde 5kg	-	5,000	-



TALCO INDUSTRIAL

Produtos Sodacasa

Lubrificante e base para tintas.

Código	EAN	Embalagem	Unidades	Peso (kg)	Cores
C.10250	5602624102501	Balde 650gr	cx12	0,650	-
C.10114	5602624101146	Balde 3.5kg	-	3,500	-
C.18500	5602624185009	Saco 25kg	-	25,000	-





PROTEÇÃO E SEGURANÇA

CATÁLOGO PRODUTOS SODACASA'17 | WWW.AMCCUNHA.PT





BOTA ÁGUA DUNLOP HOMEM PRETA CANO ALTO

Dunlop

Código	EAN	Embalagem	Unidades	Peso (kg)	Cores
30811	8713197338819	nº38 - K600011	-	1,495	■
30812	8713197338826	nº39 - K600011	-	1,535	■
30813	8713197338833	nº40 - K600011	-	1,580	■
30814	8713197338840	nº41 - K600011	-	1,715	■
30815	8713197338857	nº42 - K600011	-	1,800	■
30816	8713197338864	nº43 - K600011	-	1,830	■
30817	8713197338871	nº44 - K600011	-	1,895	■
30818	8713197338888	nº45 - K600011	-	2,010	■
30819	8713197338895	nº46 - K600011	-	2,250	■
30820	8713197339120	nº47 - K600011	-	2,260	■



BOTA ÁGUA DUNLOP HOMEM PRETA MEIO CANO

Dunlop

Código	EAN	Embalagem	Unidades	Peso (kg)	Cores
30821	8713197336143	nº37 - K500011	-	1,165	■
30822	8713197336150	nº38 - K500011	-	1,235	■
30823	8713197336167	nº39 - K500011	-	1,290	■
30824	8713197336174	nº40 - K500011	-	1,370	■
30825	8713197336181	nº41 - K500011	-	1,415	■
30826	8713197336198	nº42 - K500011	-	1,490	■
30827	8713197336204	nº43 - K500011	-	1,570	■
30828	8713197336211	nº44 - K500011	-	1,655	■
30829	8713197336228	nº45 - K500011	-	1,745	■
30830	8713197336235	nº46 - K500011	-	1,825	■
30831	8713197836162	nº47 - K500011	-	1,910	■



BOTA ÁGUA DUNLOP HOMEM VERDE CANO ALTO

Dunlop

Código	EAN	Embalagem	Unidades	Peso (kg)	Cores
30801	8713197350231	nº38 - K680011	-	1,385	■
30802	8713197350248	nº39 - K680011	-	1,500	■
30803	8713197350255	nº40 - K680011	-	1,550	■
30804	8713197350262	nº41 - K680011	-	1,650	■
30805	8713197350279	nº42 - K680011	-	1,685	■
30806	8713197350286	nº43 - K680011	-	1,775	■
30807	8713197350293	nº44 - K680011	-	1,895	■
30808	8713197350309	nº45 - K680011	-	1,915	■
30809	8713197350316	nº46 - K680011	-	2,050	■
30810	8713197350323	nº47 - K680011	-	2,180	■



BOTA ÁGUA DUNLOP HOMEM VERDE MEIO CANO

Dunlop

Código	EAN	Embalagem	Unidades	Peso (kg)	Cores
30832	8713197350125	nº37 - K580011	-	1,140	■
30833	8713197350132	nº38 - K580011	-	1,215	■
30834	8713197350149	nº39 - K580011	-	1,300	■
30835	8713197350156	nº40 - K580011	-	1,350	■
30836	8713197350163	nº41 - K580011	-	1,360	■
30837	8713197350170	nº42 - K580011	-	1,485	■
30838	8713197350187	nº43 - K580011	-	1,525	■
30839	8713197350194	nº44 - K580011	-	1,660	■
30840	8713197350200	nº45 - K580011	-	1,680	■
30841	8713197350217	nº46 - K580011	-	1,795	■
30842	8713197350224	nº47 - K580011	-	1,890	■

BOTA ÁGUA DUNLOP SENHORA AZUL CINZA

Dunlop

Código	EAN	Embalagem	Unidades	Peso (kg)	Cores
30843	8713197324041	nº31 - K254711	-	0,880	■
30844	8713197324058	nº32 - K254711	-	0,915	■
30845	8713197324065	nº33 - K254711	-	0,955	■
30846	8713197324072	nº34 - K254711	-	1,045	■
30847	8713197324089	nº35 - K254711	-	1,115	■
30848	8713197324096	nº36 - K254711	-	1,220	■
30849	8413197324102	nº37 - K254711	-	1,265	■
30851	8413197324119	nº38 - K254711	-	1,390	■
30852	8413197324126	nº39 - K254711	-	1,435	■
30853	8413197324133	nº40 - K254711	-	1,475	■
30854	8413197324140	nº41 - K254711	-	1,630	■
30855	8413197324157	nº42 - K254711	-	1,710	■



BOTA DE ÁGUA SENHORA AZUL CINZA

Código	EAN	Embalagem	Unidades	Peso (kg)	Cores
11116	5602624111169	nº35	-	1,355	■



BOTA DE ÁGUA VERDE CREPE

Código	EAN	Embalagem	Unidades	Peso (kg)	Cores
11106	5602624111060	nº38	-	1,610	■
11113	5602624111138	nº44	-	2,090	■
11114	5602624111145	nº45	-	2,105	■



BOTA DUNLOP COM PEITILHO VERDE (REF.388VP)

Dunlop

Código	EAN	Embalagem	Unidades	Peso (kg)	Cores
58308	8713197339908	nº40	cx4	2,980	■
58309	8713197339915	nº41	cx4	3,185	■
58310	8713197339922	nº42	cx4	3,275	■
58311	8713197339939	nº43	cx4	3,400	■
58312	8713197339946	nº44	cx4	3,600	■
58313	8713197339953	nº45	cx4	3,730	■
58314	8713197339960	nº46	cx4	3,785	■



14 Proteção e Segurança



BOTA DUNLOP COM PERNEIRA VERDE (REF.386VP)

Dunlop

Código	EAN	Embalagem	Unidades	Peso (kg)	Cores
58303	8713197339816	nº40	cx4	2,315	■
58302	8713197339823	nº41	cx4	2,435	■
58301	8713197339830	nº42	cx4	2,545	■
58304	8713197339847	nº43	cx4	2,755	■
58305	8713197339854	nº44	cx4	2,800	■
58306	8713197339861	nº45	cx4	3,020	■
58307	8713197339878	nº46	cx4	3,150	■



CAPA DE CHUVA NYLON AZUL IMP. COM CAPUZ

Código	EAN	Embalagem	Unidades	Peso (kg)	Cores
56692	8032689811037	M	-	0,575	■
56682	8032689811068	XXL	-	0,575	■



CAPA DE CHUVA NYLON VERDE IMP. COM CAPUZ

Código	EAN	Embalagem	Unidades	Peso (kg)	Cores
56665	8032689811631	M	-	0,530	■
56666	8032689811648	L	-	0,535	■
56667	8032689811655	XL	-	0,620	■
56681	5602624566815	XXL	-	0,575	■



EXTINTOR FOGO

Masso

Código	EAN	Embalagem	Unidades	Peso (kg)	Cores
96503	8424084006567	500grs	cx12	0,610	-

FATO DE PROTEÇÃO CERTIFICADO CLS

Código	EAN	Embalagem	Unidades	Peso (kg)	Cores
11132	3295249054861	M	-	0,210	-
11131	3295249054878	L	-	0,225	-
11133	3295249054854	XL	-	0,225	-
11134	32955249054892	XXL	-	0,245	-



FATO DE PROTEÇÃO QUÍMICOS REUTILIZÁVEL DT300

Código	EAN	Embalagem	Unidades	Peso (kg)	Cores
11147	3295249192914	M	-	0,225	-
11146	3295219192907	L	-	0,225	-
11148	3295249192921	XL	-	0,225	-
11149	3295249192938	XXL	-	0,225	-



FATO DE PROTEÇÃO TD 215

Código	EAN	Embalagem	Unidades	Peso (kg)	Cores
56646	3295249156497	M	-	0,175	-
56647	3295249156503	L	-	0,185	-
56648	3295249156510	XL	-	0,195	-
56649	3295249156527	XXL	-	0,190	-



FATO NYLON (CALÇA+CASACO) AZUL MARINHO

Código	EAN	Embalagem	Unidades	Peso (kg)	Cores
56683	8032689802035	M	-	0,775	■
56673	5603334013347	L	-	0,820	■
56674	8032689802059	XL	-	0,820	■
56684	8427429620534	XXL	-	0,775	■
56686	8427429620541	XXXL	-	0,775	■





FATO NYLON (CALÇA+CASACO) VERDE

Código	EAN	Embalagem	Unidades	Peso (kg)	Cores
56696	8427429620657	M	-	0,760	■
56672	5603334013385	L	-	0,810	■
56691	5603334013392	XL	-	0,760	■
56687	8427429620688	XXL	-	0,760	■
56688	8427429620695	XXXL	-	0,760	■



FATO POLIURETANO IMP. (CALÇA+CASACO) AZUL

Código	EAN	Embalagem	Unidades	Peso (kg)	Cores
56668	8032689812034	M	-	1,155	■
56669	5607880037994	L	-	1,230	■
56671	5607880038014	XL	-	1,350	■
56675	8032689812065	XXL	-	1,465	■



FATO POLIURETANO IMP. (CALÇA+CASACO) VERDE

Código	EAN	Embalagem	Unidades	Peso (kg)	Cores
56676	8032689812638	M	-	1,285	■
56677	8032689812645	L	-	1,240	■
56678	8032689812652	XL	-	1,395	■
56689	5607880038038	XXL	-	1,395	■



LUVA ALGODÃO COM LATEX AREADA

Código	EAN	Embalagem	Unidades	Peso (kg)	Cores
76007	5604642630707	nº7	pack.12	0,605	-
76008	5604642630752	nº8	pack.12	0,600	-
76009	5604642630806	nº9	pack.12	0,670	-
76010	5604642630851	nº10	pack.12	0,750	-

LUVA AZUL NITRIL GROSSO

Código	EAN	Embalagem	Unidades	Peso (kg)	Cores
76001	8430827018360	nº9	pack.12	1,030	-
76003	8430827007609	nº10	pack.12	1,220	-



LUVA DE SOLDADOR LONGA

Código	EAN	Embalagem	Unidades	Peso (kg)	Cores
76004	5603334011749	35cm	pack.6	0,310	-



LUVA EXTRA FINA

Código	EAN	Embalagem	Unidades	Peso (kg)	Cores
75850	6939726670010	Pequena	cx100	0,545	-
75900	0660940289141	Média	cx100	0,605	-
87050	6939726670034	Grande	cx100	0,620	-
87051	6939726670041	Extra Grande	cx100	-	-



LUVA FINA NITRIL PRETA

Código	EAN	Embalagem	Unidades	Peso (kg)	Cores
76144	8032891631928	S	cx100	0,410	■
76145	8032891631935	M	cx100	0,410	■
76146	8032891631942	L	cx100	0,410	■
76147	8427429520872	XL	cx100	0,410	■





LUVA GASOLINEIRA PVC

Código	EAN	Embalagem	Unidades	Peso (kg)	Cores
75851	4895171700011	35cm	pack.12	0,180	-



LUVA INDUSTRIAL PRETA

Código	EAN	Embalagem	Unidades	Peso (kg)	Cores
76005	5605940981072	M	pack.12	0,100	■
76013	5605940981034	L	pack.12	0,100	■
76006	5605940981089	XL	pack.12	0,100	■



LUVA LATEX AZUL/AMARELA VE330

Código	EAN	Embalagem	Unidades	Peso (kg)	Cores
76133	3295249009533	6/7	pack.12	0,070	■
76134	3295249009540	7/8	pack.12	0,070	■
76135	3295249009557	8/9	pack.12	0,080	■
76136	3295249009564	9/10	pack.12	0,090	■



LUVA LATEX RUGOSO ANTI-CORTE

Código	EAN	Embalagem	Unidades	Peso (kg)	Cores
76011	5602624760114	nº8	pack.12	0,090	-
76012	5602624760121	nº9	pack.12	0,095	-

LUVA MARIGOLD DELICADA

Código	EAN	Embalagem	Unidades	Peso (kg)	Cores
76114	3252448007296	S/M	pack.12	0,060	-
76113	3252449010448	M/L	pack.12	0,060	-



LUVA MARIGOLD LIGEIRA

Código	EAN	Embalagem	Unidades	Peso (kg)	Cores
76116	3252448007272	S/M	pack.12	0,085	-
76115	3252449010424	M/L	pack.12	0,085	-



LUVA MARIGOLD PRETA PESADA

Código	EAN	Embalagem	Unidades	Peso (kg)	Cores
76117	3252449010387	M - nº7 1/2	pack.12	0,098	■
76118	3252449010394	L - nº8 1/2	pack.12	0,115	■
76119	3252449010400	XL - nº9 1/2	pack.12	0,120	■



LUVA NITRIL PRETA

Código	EAN	Embalagem	Unidades	Peso (kg)	Cores
76120	5604642631209	nº7	pack.12	0,040	■
76121	5604642631254	nº8	pack.12	0,040	■
76122	5604642631308	nº9	pack.12	0,040	■
76123	5604642631353	nº10	pack.12	0,040	■



14 Proteção e Segurança



LUA NYLON RECOBERTA POLIURETANO

Código	EAN	Embalagem	Unidades	Peso (kg)	Cores
76160	5607880035525	Cinza n°6	pac.12	-	■



LUA PALHAÇO

Código	EAN	Embalagem	Unidades	Peso (kg)	Cores
76148	5602624761487	-	cx100	0,410	-



LUA PELE ANATÓMICA COM VELCRO NO PUNHO

Código	EAN	Embalagem	Unidades	Peso (kg)	Cores
65556	9910001160010	n°7	pack.12	0,065	-
65557	9910001160027	n°8	pack.12	0,065	-
65558	9910001160034	n°9	pack.12	0,070	-
65559	9910001160041	n°10	pack.12	0,075	-



LUA PELE MISTA TIPO AMERICANO

Código	EAN	Embalagem	Unidades	Peso (kg)	Cores
76124	5602624761241	-	pack.12	0,125	-

LUVA POLIAMIDA PONTIADO

Código	EAN	Embalagem	Unidades	Peso (kg)	Cores
76142	3295249035440	T 7	pack.12	0,520	-
76154	5602624761548	T 8	pack.12	0,520	-
76143	3295249035457	T 9	pack.12	0,590	-
76155	5602624761555	T 10	pack.12	0,590	-



LUVA PRIMA MENAGE

Código	EAN	Embalagem	Unidades	Peso (kg)	Cores
76127	4012677113064	Pequena	pack.10	0,042	-
76126	4012677113071	Média	pack.10	0,045	-
76125	4012677113088	Grande	pack.10	0,050	-



LUVA TIPO CHEFE CRUTE

Código	EAN	Embalagem	Unidades	Peso (kg)	Cores
76151	5600410620062	nº9	pack.12	0,090	-
76152	5600410620079	nº10	pack.12	0,092	-



LUVA TIPO CHEFE PELE GENUÍNA BRANCA

Código	EAN	Embalagem	Unidades	Peso (kg)	Cores
76112	5602624761128	nº8	pack.12	0,110	<input type="checkbox"/>
76128	5602624761289	nº9	pack.12	0,110	<input type="checkbox"/>
76129	5602624761296	nº10	pack.12	0,085	<input type="checkbox"/>



14 Proteção e Segurança



LUVA TIPO CHEFE PELE VACA AMARELA

Código	EAN	Embalagem	Unidades	Peso (kg)	Cores
76130	5605940981096	nº9	pack.12	0,070	Amarelo
76131	5605940981027	nº10	pack.12	0,086	Amarelo



LUVA VENITEX NITRIL702

Código	EAN	Embalagem	Unidades	Peso (kg)	Cores
76138	3295249037536	GR 7	pack.10	0,025	-
76139	3295249037543	GR 8	pack.10	0,030	-
76140	3295249037550	GR 9	pack.10	0,033	-
76141	3295249037567	GR 10	pack.10	0,034	-



MÁSCARA DE POEIRAS

Código	EAN	Embalagem	Unidades	Peso (kg)	Cores
24257	8003670211150	3 pcs.	cx6	0,040	-



MÁSCARA DE PROTEÇÃO DESCARTÁVEL

Código	EAN	Embalagem	Unidades	Peso (kg)	Cores
56645	5602624566457	-	cx50	0,180	-

MÁSCARA DE PROTEÇÃO FFP2 COM VÁLVULA

Código	EAN	Embalagem	Unidades	Peso (kg)	Cores
50108	4029201127558	-	cx15	0,280	-



ÓCULOS DE PROTEÇÃO

Código	EAN	Embalagem	Unidades	Peso (kg)	Cores
99252	8032689951054	-	cx10	0,075	-



SUPERTITE LUYA ALGODÃO GOTA SILICONE

Código	EAN	Embalagem	Unidades	Peso (kg)	Cores
C.49316	8414646951350	T 9	pack.12	0,070	-
C.49317	8414646951367	T 10	pack.12	0,075	-





QUÍMICOS

CATÁLOGO GERAL 2017 | WWW.AMCCUNHA.PT



15 Químicos



ÁCIDO MURIÁTICO

Produtos Sodacasa

Limpeza de pavimentos, louça sanitária e desentupidor de canos. Remoção de manchas resultantes da humidade em pisos e paredes de pedras, azulejos, tijolos e outros.

Código	EAN	Embalagem	Unidades	Peso (kg)	Cores
C.10200	5602624102006	Garrafa 1Lt	cx12	1,150	-
C.10150	5602624101504	Garrafão 5Lt	cx4	5,600	-
C.41250	5602624412501	Jarrican 20Lt	-	24,345	-



AMONÍACO

Produtos Sodacasa

Limpeza diversa (vidros, tecidos, etc...).

Código	EAN	Embalagem	Unidades	Peso (kg)	Cores
C.24850	5602624248506	Garrafa 1/4Lt	cx12	0,260	-
C.10800	5602624108008	Garrafa 1/2Lt	cx12	0,525	-
C.10850	5602624108503	Garrafa 1Lt	cx12	0,990	-
C.10900	5602624109005	Garrafão 5Lt	cx4	4,495	-



BORRA DE GÁS

Produtos Sodacasa

Código	EAN	Embalagem	Unidades	Peso (kg)	Cores
C.56211	5602624562114	Lata 5Lt	-	4,830	-



DESAC DESINCROSTANTE

Desac

Código	EAN	Embalagem	Unidades	Peso (kg)	Cores
21051	5608816002611	1Lt	cx12	1,125	-
23150	5608816002628	Garrafão 5Lt	-	5,355	-

DESENTUPIDOR DE CANOS LÍQUIDO

Produtos Sodacasa

Desentupidor de canos pronto a aplicar de fácil utilização formulado à base de Soda Cáustica.

Código	EAN	Embalagem	Unidades	Peso (kg)	Cores
C.99150	5602624991501	Garrafa 1Lt	cx12	1,500	-
C.99160	5602624991600	Garrafão 5Lt	-	7,690	-
C.99170	5602624991709	Jarrican 20Lt	-	22,650	-



DESOX REMOVEDOR DE FERRUGEM

Desox

Código	EAN	Embalagem	Unidades	Peso (kg)	Cores
37801	5604980102010	300ml	cx12	0,325	-
65151	5604980102027	1Lt	cx12	1,245	-



FORMOL

Produtos Sodacasa

Para embalsamentos e desinfestações pecuárias.

Código	EAN	Embalagem	Unidades	Peso (kg)	Cores
C.11050	5602624110506	Garrafão 5Lt	cx4	5,595	-
C.76500	5602624765003	Jarrican 20Lt	-	22,650	-



GAVECAL

Código	EAN	Embalagem	Unidades	Peso (kg)	Cores
46751	5605911222227	Garrafa 1Lt	cx12	1,150	-
46750	5605911222210	Garrafão 5Lt	-	5,435	-



15 Químicos



HIPOCLORITO

Produtos Sodacasa

Tratamento de água, limpezas difíceis.

Código	EAN	Embalagem	Unidades	Peso (kg)	Cores
C.15800	5602624158003	Garrafa 1Lt	cx12	1,180	-
C.15750	5602624157501	Garraão 5Lt	cx4	6,200	-
C.32700	5602624327003	Jarrican 20Lt	-	26,000	-



LAVATEL

Produtos Sodacasa

Para lavar telhados, terraços, carroçarias de camiões e máquinas agrícolas.

Código	EAN	Embalagem	Unidades	Peso (kg)	Cores
C.99950	5602624999507	Garraão 5Lt	cx4	5,000	-



SALAZEDAS (ÁCIDO OXÁLICO)

Produtos Sodacasa

Código	EAN	Embalagem	Unidades	Peso (kg)	Cores
C.46854	5602624468546	Balde 4kg	-	4,000	-
C.46852	5602624468522	Saco 1kg	cx15	1,000	-
C.46855	-	Saco 25kg	-	25,000	-



SIRIL

Código	EAN	Embalagem	Unidades	Peso (kg)	Cores
34201	5604980101013	½Lt	cx24	0,550	-
34250	5604980101020	1Lt	cx12	1,090	-
34600	5604980101037	5Lt	cx4	5,140	-

SIRIL PROFISSIONAL

Código	EAN	Embalagem	Unidades	Peso (kg)	Cores
78051	5604980101136	Garrafa 1Lt	cx12	1,090	-
87250	5604980101143	Garrafão 5Lt	cx4	5,090	-



SODA CÁUSTICA

Produtos Sodacasa

Eliminador de gorduras resistentes, fabricação de detergentes, desentupidor de canos.

Código	EAN	Embalagem	Unidades	Peso (kg)	Cores
C.33200	5602624332007	Frasco 1/2kg	cx12	0,500	-
C.31000	5602624310005	Frasco 1kg	cx12	1,000	-
C.38000	5602624380008	Garrafão 6kg	-	6,000	-
C.18000	5602624180004	Saco 25kg	-	25,000	-





SOLVENTES

CATÁLOGO GERAL 2017 | WWW.AMCCUNHA.PT



16 Solventes



ACETONA

Produtos Sodacasa

A Acetona é frequentemente o componente primário (ou único) na remoção do verniz de unhas. A acetona é também usada como removedor de supercola. Pode ser usada para polimento e limpeza de resinas de fibra de vidro e epóxi. Forte solvente para a maioria dos plásticos e fibras sintéticas. Tira manchas de tinta.

Código	EAN	Embalagem	Unidades	Peso (kg)	Cores
C.10050	5602624100507	Frasco 60ml	cx25	0,070	-
C.37950	5602624379507	Garrafa 1/4Lt	cx12	0,245	-
C.37900	5602624379002	Garrafa 1/2Lt	cx12	0,485	-
C.37850	5602624378500	Garrafa 1Lt	cx12	0,895	-
C.10000	5602624100002	Garrafa 2Lt	cx6	1,605	-
C.30950	5602624309504	Garrafão 5Lt	cx4	4,075	-
C.93450	5602624934508	Jarrican 20Lt	-	20,000	-
C.92250	5602624922505	Lata 1/2Lt	cx12	0,445	-
C.86500	5602624865000	Lata 1Lt	cx12	0,945	-
C.86450	5602624864508	Lata 5Lt	-	4,150	-



AGUARRÁS LIMPEZA

Produtos Sodacasa

Limpeza de peças com gordura, retira ceras velhas de soalhos ou móveis.

Código	EAN	Embalagem	Unidades	Peso (kg)	Cores
C.33600	5602624336005	Garrafa 1/2Lt	cx12	0,470	-
C.25450	5602624254507	Garrafa 1Lt	cx12	0,865	-
C.25550	5602624255504	Garrafão 5Lt	cx4	3,995	-
C.88750	5602624887507	Lata 1/2Lt	cx12	0,405	-
C.80750	5602624807505	Lata 1Lt	cx12	0,950	-
C.80800	5602624808007	Lata 5Lt	-	4,050	-



AGUARRÁS PURA

Produtos Sodacasa

Fabricação de ceras, massas de betumar, diluição de tintas.

Código	EAN	Embalagem	Unidades	Peso (kg)	Cores
C.24900	5602624249008	Garrafa 1/4Lt	cx12	0,250	-
C.10600	5602624106004	Garrafa 1/2Lt	cx12	0,505	-
C.10550	5602624105502	Garrafa 1Lt	cx12	0,975	-
C.10650	5602624106509	Garrafão 5Lt	cx4	4,520	-
C.10500	5602624105007	Jarrican 20Lt	-	17,000	-
C.80950	5602624809509	Lata 1/2Lt	cx12	0,450	-
C.80850	5602624808502	Lata 1Lt	cx12	1,075	-
C.80900	5602624809004	Lata 5Lt	-	4,500	-



ÁLCOOL ISOPROPÍLICO

Produtos Sodacasa

Código	EAN	Embalagem	Unidades	Peso (kg)	Cores
C.65561	5602624655618	Garrafa 2Lt	cx6	1,605	-
C.65563	5602624655632	Garrafa 5Lt	-	4,010	-
C.11166	5602624111664	Jarrican 20Lt	-	-	-

BENZINA

Produtos Sodacasa

Limpeza de nódoas em tecidos, peças de relojoaria.

Código	EAN	Embalagem	Unidades	Peso (kg)	Cores
C.11200	5602624112005	Garrafa 1/2Lt	cx12	0,375	-
C.11250	5602624112500	Garrafa 1Lt	cx12	0,700	-
C.11150	5602624111503	Garrafão 5Lt	cx4	3,415	-
C.81000	5602624810000	Lata 1/2Lt	cx12	0,395	-
C.81050	5602624810505	Lata 1Lt	cx12	0,820	-
C.81100	5602624811007	Lata 5Lt	-	3,510	-

**DILUENTE CELULOSO EXTRA**

Produtos Sodacasa

Para misturar em tintas.

Código	EAN	Embalagem	Unidades	Peso (kg)	Cores
C.22600	5602624226009	Garrafa 1/4Lt	cx12	0,235	-
C.22550	5602624225507	Garrafa 1/2Lt	cx12	0,490	-
C.22450	5602624224500	Garrafa 1Lt	cx12	0,900	-
C.22500	5602624225002	Garrafão 5Lt	cx4	4,240	-
C.15000	5602624150007	Jarrican 20Lt	-	17,000	-
C.83151	5602624831517	Lata 1/4Lt	cx12	0,260	-
C.83150	5602624831500	Lata 1/2Lt	cx12	0,465	-
C.82100	5602624821006	Lata 1Lt	cx12	1,010	-
C.84450	5602624844500	Lata 5Lt	-	4,295	-

**DILUENTE CELULOSO DE LIMPEZA**

Produtos Sodacasa

Limpeza de tintas, pincéis, utensílios de pintura no geral.

Código	EAN	Embalagem	Unidades	Peso (kg)	Cores
C.18655	5602624186556	Garrafa 1Lt	cx12	0,895	-
C.18665	5602624186655	Garrafão 5Lt	cx4	4,345	-
C.18675	5602624186754	Jarrican 20Lt	-	17,000	-
C.18673	5602624186747	Lata 1/2Lt	cx12	0,500	-
C.18672	5602624186723	Lata 1Lt	cx12	0,815	-
C.18670	5602624186709	Lata 5Lt	-	4,480	-

**DILUENTE CELULOSO NORMAL**

Produtos Sodacasa

Para limpeza e misturar em tintas.

Código	EAN	Embalagem	Unidades	Peso (kg)	Cores
C.14900	5602624149001	Garrafa 1/4Lt	cx12	0,235	-
C.14850	5602624148509	Garrafa 1/2Lt	cx12	0,495	-
C.14800	5602624148004	Garrafa 1Lt	cx12	0,815	-
C.14750	5602624147502	Garrafão 5Lt	cx4	4,225	-
C.14700	5602624147700	Jarrican 20Lt	-	17,000	-
C.80151	5602624801510	Lata 1/4Lt	cx12	0,275	-
C.80150	5602624801503	Lata 1/2Lt	cx12	0,405	-
C.80100	5602624801008	Lata 1Lt	cx12	0,945	-
C.80400	5602624804009	Lata 5Lt	-	4,305	-



16 Solventes



DILUENTE SINTÉTICO

Produtos Sodacasa

Limpeza de material de pintura e misturar em tintas.

Código	EAN	Embalagem	Unidades	Peso (kg)	Cores
C.15300	5602624153008	Garrafa 1/4Lt	cx12	0,230	-
C.15250	5602624152506	Garrafa 1/2Lt	cx12	0,495	-
C.15200	5602624152001	Garrafa 1Lt	cx12	0,890	-
C.15150	5602624151509	Garrafão 5Lt	cx4	4,280	-
C.15100	5602624151004	Jarrican 20Lt	-	17,000	-
C.80051	5602624800513	Lata 1/4Lt	cx12	0,270	-
C.80050	5602624800506	Lata 1/2Lt	cx12	0,440	-
C.80000	5602624800001	Lata 1Lt	cx12	0,995	-
C.80450	5602624804504	Lata 5Lt	-	4,345	-



HOT LAR QUEROSENE AQUECIMENTO

Produtos Sodacasa

Para aquecedores de querosene.

Código	EAN	Embalagem	Unidades	Peso (kg)	Cores
C.95650	5602624956500	Garrafão 5Lt	cx4	4,065	-
C.95600	5602624956005	Jarrican 20Lt	-	18,000	-



METANOL

Produtos Sodacasa

Solvente industrial e componente para fabricação de diversos produtos.

Código	EAN	Embalagem	Unidades	Peso (kg)	Cores
C.18860	5602624188604	Lata 1Lt	cx12	0,975	-
C.18861	5602624188611	Lata 5Lt	-	4,225	-
C.18862	5602624188628	Jarrican 20Lt	-	18,000	-



PETROCASA

Produtos Sodacasa

Limpeza de gorduras, manchas de óleo, peças de automóveis, etc...

Código	EAN	Embalagem	Unidades	Peso (kg)	Cores
C.45450	5602624454501	Corado - Garrafa 1Lt	cx12	0,785	■
C.45500	5602624455003	Corado - Garrafão 5Lt	cx4	4,000	■
C.25070	5602624250707	Incolor - Garrafa 1Lt	cx12	0,780	☒
C.25080	5602624250806	Incolor - Garrafão 5Lt	cx4	4,000	☒

PETRÓLEO ILUMINANTE

Produtos Sodacasa

Para candeeiros e outros objetos de iluminação que funcionem a petróleo.

Código	EAN	Embalagem	Unidades	Peso (kg)	Cores
C.85850	5602624858507	Garrafa 1Lt	cx12	0,825	-
C.85900	5602624859009	Garrafão 5Lt	cx4	4,000	-



PETRÓLEO PARA MOTORES

Produtos Sodacasa

Para motores de rega e outros que usem petróleo.

Código	EAN	Embalagem	Unidades	Peso (kg)	Cores
C.48150	5602624481507	Garrafão 5Lt	cx4	4,010	-



PETROMAX

Produtos Sodacasa

Limpeza de gorduras, manchas de óleo, peças de automóveis, etc...

Código	EAN	Embalagem	Unidades	Peso (kg)	Cores
C.36852	5602624368525	Garrafa 1Lt	cx12	0,795	-
C.36854	5602624368549	Garrafão 5Lt	cx4	4,000	-
C.36856	5602624368563	Jarrican 20Lt	-	17,000	-





TINTAS

CATÁLOGO GERAL 2017 | WWW.AMCCUNHA.PT





ADITIN ADITIVO ANTI BOLORES E ALGAS

Produtos Sodacasa

Solução de desinfecção de superfícies contaminadas (parte escura ou esverdeada) por fungos, algas e micro-organismos.

Código	EAN	Embalagem	Unidades	Peso (kg)	Cores
10574	5602624105748	Frasco 250gr	cx24	0,285	-



BETKOTE TIPO 7

Betkote

Código	EAN	Embalagem	Unidades	Peso (kg)	Cores
69750	5609394001065	Lata 1lt	-	1,135	-
11180	5609394001072	Lata 5lt	-	5,510	-



BONDEX ACETINADO

Bondex

Código	EAN	Embalagem	Unidades	Peso (kg)	Cores
78750	5702167024787	900 Incolor 0,75lt	-	0,795	-
78800	5702167024862	901 Carvalho 0,75lt	-	0,785	-
79100	5702167026569	902 Mogno 0,75lt	-	0,790	-
78850	5702167026491	903 Castanho 0,75lt	-	0,780	-
78900	5702167025425	904 Pinho Oregon 0,75lt	-	0,785	-
78950	5702167028426	905 Teca 0,75lt	-	0,780	-
79200	5702167028679	906 Preto 0,75lt	-	0,790	-
79050	5702167025340	907 Nogueiro 0,75lt	-	0,795	-
79150	5702167028914	908 Macassar 0,75lt	-	0,780	-
79000	5702167029232	909 Pinho Califórnia 0,75lt	-	0,785	-



BONDEX MATE

Bondex

Código	EAN	Embalagem	Unidades	Peso (kg)	Cores
79350	5702167027030	722 Carvalho 0,75lt	-	0,785	-
79750	5702167027290	725 Mogno Esc. 0,75lt	-	0,790	-
79400	5702167024374	726 Castanho 0,75lt	-	0,795	-
79600	5702167024299	728 Pinho do Oreg. 0,75lt	-	0,780	-
79650	5702167023803	729 Teca 0,75lt	-	0,775	-
79500	5702167027450	733 Nogueira 0,75lt	-	0,780	-
79550	5702167027603	738 Massacar 0,75lt	-	0,785	-
79700	5702167027863	743 Pinho da Calif. 0,75lt	-	0,790	-
79850	5702167023568	890 Preto 0,75lt	-	0,785	-
79300	5702167024527	900 Incolor 0,75lt	-	0,780	-

CAL PREPARADA

Produtos Sodacasa

Código	EAN	Embalagem	Unidades	Peso (kg)	Cores
C.25562	5602624255627	Balde 5Lt	-	5,930	-
C.25564	5602624255641	Balde 15Lt	-	17,000	-



CARUNCHITE

Código	EAN	Embalagem	Unidades	Peso (kg)	Cores
85750	5602624857500	Frasco 1/8lt	-	0,185	-



DECAPANTE EM MASSA

Triunfante

Código	EAN	Embalagem	Unidades	Peso (kg)	Cores
30800	5608816079521	Lata 1lt	cx12	1,045	-



DEKAPPA DECAPANTE GEL UNIVERSAL TINTAS

Produtos Sodacasa

Código	EAN	Embalagem	Unidades	Peso (kg)	Cores
C.69551	5602624695515	Lata 250ml	cx12	0,320	0,320
C.69552	5602624695522	Lata 500ml	cx6	0,610	0,610
C.69553	5602624695539	Lata 1Lt	cx6	1,225	1,225
C.69554	5602624695546	Lata 5Lt	-	6,055	6,055





FIXADOR DE CAL

Código	EAN	Embalagem	Unidades	Peso (kg)	Cores
26100	5608816013426	1kg	cx12	1,000	-
36350	5608816013433	5lt	-	5,000	-



GOMA LACA LIMÃO

Produtos Sodacasa

Para utilizar no restauro de móveis e bricolagem.

Código	EAN	Embalagem	Unidades	Peso (kg)	Cores
C.51350	5602624513505	Frasco 100gr	cx12	0,100	-
C.20450	5602624204502	kg	-	-	-



IMPERMIL REVESTIMENTO PRETO

Impermil

Código	EAN	Embalagem	Unidades	Peso (kg)	Cores
64750	5604980104113	Lata 1kg	-	1,000	-
70850	5604980104120	Lata 5kg	-	5,000	-



ISOLITE VERNIZ BANANA

Isolite

Código	EAN	Embalagem	Unidades	Peso (kg)	Cores
85800	5602624858002	1/8lt	-	0,205	-

ISOLPAR ISOLANTE AQUOSO BRANCO

Produtos Sodacasa

Código	EAN	Embalagem	Unidades	Peso (kg)	Cores
52321	5602624523214	Balde 1Lt	cx6	1,280	-
52322	5602624523221	Balde 5Lt	-	5,550	-



KEEN KAR

Keen

Código	EAN	Embalagem	Unidades	Peso (kg)	Cores
39250	8021025200116	20011 Verde Esc. 400ml	-	0,185	■
10145	8021025200147	20014 Rai 7016 Akryl 400ml	-	0,185	■
100097	8021025200079	3000 Vermelho 400ml	-	0,185	■



KEEN KC 400ml

Keen

Código	EAN	Embalagem	Unidades	Peso (kg)	Cores
31250	8021025100010	1/10001 Branco Lúcido	-	0,390	□
31300	8021025100027	2/10001 Preto Lúcido	-	0,390	■
34650	8021025100034	3/10001 Cinzento	-	0,390	■
33850	8021025100041	4/10001 Marfim	-	0,390	■
31350	8021025100058	5/10001 Amarelo	-	0,390	■
31400	8021025100065	6/10001 Laranja	-	0,390	■
31450	8021025100072	7/10001 Vermelho	-	0,390	■
31500	8021025100089	8/10001 Azul	-	0,390	■
31550	8021025100096	9/10001 Azul M.	-	0,390	■
33900	8021025100102	10/10001 Verde Claro	-	0,390	■
31600	8021025100119	11/10001 Verde Esc.	-	0,390	■
31650	8021025100126	12/10001 Beje	-	0,390	■
31700	8021025100133	13/10001 Castanho	-	0,390	■
31750	8021025100140	14/10001 Rosa	-	0,390	■
31800	8021025100157	15/10001 Transp.	-	0,390	⊗
34000	8021025100164	16/10001 Branco Fosco	-	0,390	□
31850	8021025100171	17/10001 Preto Fosco	-	0,390	■
32000	8021025150114	18/10001 Prateado	-	0,390	■
32050	8021025150121	19/10001 Ouro Moderno	-	0,390	■
32100	8021025150138	20/10001 Ouro Antigo	-	0,390	■
32150	8021025150145	21/10001 Cobre	-	0,390	■
39350	8021025150152	22/10001 Metal. Prateado	-	0,390	■
39400	8021025150169	23/10001 Metal. Amarelo	-	0,390	■
39450	8098876543211	24/10001 Metal. Vermelho	-	0,390	■
34700	8021025150183	25/10001 Metal. Azul	-	0,390	■
39550	8021025150190	26/10001 Metal. Verde	-	0,390	■
35500	8021025150206	27/10001 Metal. Violeta	-	0,390	■
39600	8021025150213	28/10001 Metal. Preto	-	0,390	■
32500	8021025361107	29/10001 Branco Frig.	-	0,390	□
31900	8021025100201	30/10001 Vermelho Esc.	-	0,390	■
34050	8021025100218	31/10001 Azul Celeste	-	0,390	■
31950	8021025100225	32/10001 Castanho Noz	-	0,390	■
34400	8021025100232	33/10001 Branco Sujo	-	0,390	□





KEEN KV 400ML

Keen

Código	EAN	Embalagem	Unidades	Peso (kg)	Cores
32200	8021025350019	2/35001 Primário Cinzento	-	0,390	□
34500	8021025300014	3/30001 Cromado Ouro	-	0,390	■
33950	8021025300021	4/30002 Cromado Alumínio	-	0,390	■
34100	8021025361039	5/36103 Ping Pong	-	0,390	■
32250	8021025320012	6/32001 Fluoresc. Amarelo	-	0,390	■
32300	8021025320029	7/32002 Fluoresc. Vermelho	-	0,390	■
32350	8021025320036	8/32003 Fluoresc. Verde	-	0,390	■
32400	8021025310013	9/31001 Preto Alta Temp.	-	0,390	■
34550	8021025310037	11/31003 Prata Alta Temp.	-	0,390	■
32450	8021025350026	19/35002 Zinco	-	0,390	■
95550	8021025362029	36202 Branco Radiadores	-	0,390	□

MINI TINTA ESMALTE

Hobby



Código	EAN	Embalagem	Unidades	Peso (kg)	Cores
29750	5603203019012	Nº 1 Branco	-	0,025	□
29800	5603203019029	Nº2 Preto	-	0,025	■
30100	5603203019036	Nº3 Ouro Velho	-	0,025	■
30250	5603203019043	Nº4 Ouro Rico	-	0,025	■
30000	5603203019050	Nº5 Ouro Fino	-	0,025	■
30200	5603203019067	Nº6 Prata	-	0,025	■
30260	5603203019074	Nº7 Bronze	-	0,025	■
29050	5603203019081	Nº8 Branco Fosco	-	0,025	□
80700	5603203019098	Nº9 Preto Fosco	-	0,025	■
29000	5603203019104	Nº10 Cinzento Prata	-	0,025	■
80550	5603203019111	Nº11 Castanho Café	-	0,025	■
28750	5603203019128	Nº12 Laranja Fogo	-	0,025	■
80600	5603203019135	Nº13 Óxido	-	0,025	■
28650	5603203019142	Nº14 Azul Oceano	-	0,025	■
84500	5603203019159	Nº15 Verde Garrafa	-	0,025	■
80650	5603203019166	Nº16 Cinzento Pombo	-	0,025	■
80500	5603203019173	Nº17 Castanho Couro	-	0,025	■
29900	5603203019180	Nº18 Amarelo Dourado	-	0,025	■
70650	5603203019197	Nº19 Grenat	-	0,025	■
30300	5603203019203	Nº20 Azul Évora	-	0,025	■
29450	5603203019210	Nº21 Verde Médio	-	0,025	■
29250	5603203019227	Nº22 Cinzento Escuro	-	0,025	■
28800	5603203019234	Nº23 Ocre	-	0,025	■
28600	5603203019241	Nº24 Amarelo	-	0,025	■
29850	5603203019258	Nº25 Vermelho	-	0,025	■
30050	5603203019265	Nº26 Azul Verão	-	0,025	■
29500	5603203019272	Nº27 Verde Claro	-	0,025	■
29600	5603203019289	Nº28 Rosa Coral	-	0,025	■
28900	5603203019296	Nº29 Champanhe	-	0,025	■
29950	5603203019302	Nº30 Lilás	-	0,025	■
83200	5603203019319	Nº31 Magenta	-	0,025	■
29550	5603203019326	Nº32 Azul Piscina	-	0,025	■
29200	5603203019333	Nº33 Verde Mar	-	0,025	■
29201	5603203019340	Nº34 Amarelo Enxofre	-	0,025	■
29208	5603203019357	Nº35 Marfim	-	0,025	□
29202	5603203019364	Nº36 Laranja Intenso	-	0,025	■
29203	5603203019371	Nº37 Magenta	-	0,025	■
29204	5603203019388	Nº38 Violeta	-	0,025	■
29206	5603203019395	Nº39 Castanho Sépia	-	0,025	■
29207	5603203019401	Nº40 Verde Limão	-	0,025	■

NEUFER CONVERSOR DE FERRUGEM 9114

Neufer

Código	EAN	Embalagem	Unidades	Peso (kg)	Cores
30600	5608816014294	1Lt	cx12	1,070	-
30650	5608816014270	1/4Lt	cx12	0,285	-

**NILZONE CASTANHO**

Produtos Sodacasa

Imunizador de madeira, mata o bicho da madeira e pode dar cor.

Código	EAN	Embalagem	Unidades	Peso (kg)	Cores
C.14600	5602624146000	Garrafa 1/2Lt	cx12	0,475	■
C.14550	5602624145508	Garrafa 1Lt	cx12	0,835	■
C.14500	5602624145003	Garrafa 5Lt	cx4	4,020	■
C.14450	5602624144501	Jarrican 20Lt	-	17,000	■
C.81150	5602624811502	Lata 1Lt	cx12	0,920	■
C.81200	5602624812004	Lata 5Lt	-	3,820	■

**NILZONE INCOLOR**

Produtos Sodacasa

Imunizador de madeira, mata o bicho da madeira e pode dar cor.

Código	EAN	Embalagem	Unidades	Peso (kg)	Cores
C.14200	5602624142002	Garrafa 1/2Lt	cx12	0,470	☒
C.14150	5602624141500	Garrafa 1Lt	cx12	0,880	☒
C.14100	5602624141005	Garrafa 5Lt	cx4	4,000	☒
C.14050	5602624140503	Jarrican 20Lt	-	18,000	☒
C.81350	5602624813506	Lata 1Lt	cx12	0,950	☒
C.81400	5602624814008	Lata 5Lt	cx4	3,800	☒

**NILZONE VERDE**

Produtos Sodacasa

Imunizador de madeira, mata o bicho da madeira e pode dar cor.

Código	EAN	Embalagem	Unidades	Peso (kg)	Cores
C.14400	5602624144006	Garrafa 1/2Lt	cx12	0,460	■
C.14350	5602624143504	Garrafa 1Lt	cx12	0,870	■
C.14300	5602624143009	Garrafa 5Lt	cx4	4,020	■
C.14250	5602624142507	Jarrican 20Lt	-	17,000	■
C.81250	5602624812509	Lata 1Lt	cx12	0,945	■
C.81300	5602624813001	Lata 5Lt	-	3,810	■



17 Tintas



PRIMÁRIO SINTÉTICO

Triunfante

Código	EAN	Embalagem	Unidades	Peso (kg)	Cores
87800	5608816015215	Cinzeno 1lt	-	1,500	■
70500	5608816015178	Óxido Ferro Verm. 1lt	-	1,260	■
70550	5608816015154	Óxido Ferro Verm. 1/4lt	-	0,320	■



PROCOR ACETINADO MOGNO

Triunfante

Código	EAN	Embalagem	Unidades	Peso (kg)	Cores
44651	5608816086505	Lata 0,75lt	-	0,860	-



REFUNAL (REMOVEDOR FUNGOS E ALGAS)

Refunal

Código	EAN	Embalagem	Unidades	Peso (kg)	Cores
C.74303	5608816075073	Lata 1lt	-	0,995	-



SECANTE LÍQUIDO

Triunfante

Código	EAN	Embalagem	Unidades	Peso (kg)	Cores
21000	5608816015567	Lata 1lt	-	1,065	-

SUB CAPA PARA ESMALTES

Triunfante

Código	EAN	Embalagem	Unidades	Peso (kg)	Cores
31100	5608816015659	1Lt	-	1,625	-
11950	5608816015635	1/4Lt	-	0,420	-
35050	5608816015666	5Lt	-	7,875	-

**TAPA POROS CELULOSO**

Triunfante

Código	EAN	Embalagem	Unidades	Peso (kg)	Cores
35300	5608816016069	Lata 1lt	-	1,135	-
35400	5608816016076	Lata 5lt	-	5,490	-

**TELA LÍQUIDA IMPERMEABILIZANTE**

Produtos Sodacasa

Para isolar das humidades em terraços, paredes, chaminés, caleiras, etc...

Código	EAN	Embalagem	Unidades	Peso (kg)	Cores
36555	5602624365555	Balde 1kg	-	1,060	<input type="checkbox"/>
11420	5602624114207	Balde 5kg	-	5,300	<input type="checkbox"/>
38675	5602624386758	Balde 1kg	-	1,050	<input type="checkbox"/>
11430	5602624114306	Balde 5kg	-	5,290	<input type="checkbox"/>
32655	5602624326556	Balde 1kg	-	1,055	<input type="checkbox"/>
11440	5602624114405	Balde 5kg	-	5,325	<input type="checkbox"/>

**TINTA ALTA TEMPERATURA**

Código	EAN	Embalagem	Unidades	Peso (kg)	Cores
87150	5608816000136	Lata 1lt	-	1,175	<input type="checkbox"/>
23600	5608816000129	Lata 1/4lt	-	0,280	<input type="checkbox"/>
63650	5608816047728	Preta 650° Lata 1/4lt	-	0,355	<input type="checkbox"/>



17 Tintas



TINTA ALUMÍNIO USOS GERAIS

Triunfante

Código	EAN	Embalagem	Unidades	Peso (kg)	Cores
40600	5608816000280	Lata 1lt	-	1,165	-
53150	5608816000273	Lata 1/4lt	-	0,270	-



TINTA ANTI MOSTO

Triunfante

Código	EAN	Embalagem	Unidades	Peso (kg)	Cores
36710	5608816016625	Lata 1lt	-	1,190	-



TINTA DIRFER (DIRETO NA FERRUGEM) ESMALTE

Triunfante

Código	EAN	Embalagem	Unidades	Peso (kg)	Cores
87500	5608816007654	806 1/4 lt	-	0,310	-
87370	5608816078999	806 750ml	-	0,940	-
87600	5608816007333	819 1/4 lt	-	0,305	-
87551	5608816078937	819 750ml	-	0,920	-
87400	5608816006978	Branco 1/4 lt	-	0,320	☐
87360	5608816078951	Branco 750ml	-	1,150	☐
87750	5608816007852	Preto 1/4 lt	-	0,300	■
87365	5608816086888	Preto 750ml	-	0,975	■



TINTA ESMALTE CASCA DE OVO

Triunfante

Código	EAN	Embalagem	Unidades	Peso (kg)	Cores
96050	5608816005704	Lata 1lt	-	1,065	-
96060	5608816005698	Lata 1/4lt	-	0,300	-

TINTA ESMALTE TRIUNFANTE

Triunfante

Código	EAN	Embalagem	Unidades	Peso (kg)	Cores
41750	5608816080930	Branca 1lt	-	1,360	☐
41800	5608816080916	Branca 1/4 lt	-	0,290	☐
63800	5608816080992	Nº 801 1lt	-	1,230	-
61800	5608816080985	Nº 801 1/4 lt	-	0,300	-
85250	5608816081036	Nº 804 1lt	-	1,300	-
65200	5608816081012	Nº 804 1/4 lt	-	0,295	-
52950	5608816081845	Nº 806 1lt	-	1,290	-
62050	5608816081821	Nº 806 1/4 lt	-	0,290	-
63850	5608816080961	Nº 807 1lt	-	1,310	-
63700	5608816080954	Nº 807 1/4 lt	-	0,310	-
63900	5608816081890	Nº 808 1lt	-	1,350	-
61850	5608816081876	Nº 808 1/4lt	-	0,300	-
85300	5608816081272	Nº 812 1lt	-	1,290	-
65250	5608816081258	Nº 812 1/4lt	-	0,300	-
69400	5608816081173	Nº 813 1lt	-	1,225	-
61700	5608816081166	Nº 813 1/4lt	-	0,310	-
63950	5608816081371	Nº 814 1lt	-	1,300	-
65300	5608816081357	Nº 814 1/4lt	-	0,290	-
64000	5608816081470	Nº 815 1lt	-	1,320	-
61750	5608816081456	Nº 815 1/4lt	-	0,300	-
49050	5608816081623	Nº 819 1lt	-	1,295	-
43800	5608816081609	Nº 819 1/4lt	-	0,246	-
64050	5608816081579	Nº 820 1lt	-	1,390	-
65350	5608816081555	Nº 820 1/4lt	-	0,320	-
63808	5608816081746	Nº 824 1lt	-	1,310	-
63801	5608816009283	Nº 824 1/4lt	-	0,300	-
44150	5608816081654	Nº 832 1lt	-	1,290	-
44200	5608816081647	Nº 832 1/4lt	-	0,295	-
63809	5608816081326	Nº 841 1lt	-	1,320	-
63802	5608816081302	Nº 841 1/4lt	-	0,310	-
63811	5608816081425	Nº 842 1lt	-	1,310	-
63803	5608816081401	Nº 842 1/4lt	-	0,320	-
63812	5608816081524	Nº 843 1lt	-	1,295	-
63804	5608816081500	Nº 843 1/4lt	-	0,295	-
63813	5608816081081	Nº 844 1lt	-	1,300	-
63806	5608816081067	Nº 844 1/4lt	-	0,300	-
63814	5608816081692	Nº 845 1lt	-	1,320	-
63807	5608816081678	Nº 845 1/4lt	-	0,320	-
44350	5608816081944	Preta 1lt	-	1,300	■
44400	5608816081928	Preta 1/4lt	-	0,290	■

**TINTA PAVIMENTO 17 10 80 VERMELHA**

Triunfante

Código	EAN	Embalagem	Unidades	Peso (kg)	Cores
18632	5608816017103	Lata 1lt	-	1,280	■
18633	5608816017097	Lata 1/2lt	-	0,725	■
18634	5608816017080	Lata 1/4lt	-	0,330	■





TINTA PAVIMENTO ACRÍLICA

Triunfante

Código	EAN	Embalagem	Unidades	Peso (kg)	Cores
64650	5608816016397	Lata 1lt	-	1,175	-
64700	5608816016380	Lata 1/2lt	-	0,625	-



TINTA PLÁSTICA ECOPLAS INTERIOR

Triunfante

Código	EAN	Embalagem	Unidades	Peso (kg)	Cores
26750	5608816017417	5lt	-	7,760	-



TINTA PLÁSTICA FACOLINE

Triunfante

Código	EAN	Embalagem	Unidades	Peso (kg)	Cores
26900	5608816022497	Balde 1lt	-	1,530	-



TINTA PLÁSTICA PLASEDA

Triunfante

Código	EAN	Embalagem	Unidades	Peso (kg)	Cores
39520	5602624395200	5lt	-	-	-

TINTA PURPURINA OURO ESPECIAL

Triunfante

Código	EAN	Embalagem	Unidades	Peso (kg)	Cores
32750	5608816016861	1/4Lt	-	0,355	-
23550	5608816016854	1/8Lt	-	0,250	-

**TINTA SORRIA ECOMAT**

Produtos Sodacasa

Código	EAN	Embalagem	Unidades	Peso (kg)	Cores
C.10503	5602624105038	Balde 1Lt	cx6	1,555	<input type="checkbox"/>
C.10501	5602624105014	Balde 5Lt	-	7,000	<input type="checkbox"/>
C.10502	5602624105021	Balde 15Lt	-	21,000	<input type="checkbox"/>

**TINTA SORRIA SORCOR**

Produtos Sodacasa

Código	EAN	Embalagem	Unidades	Peso (kg)	Cores
C.10504	5602624105045	2330 - Balde 1Lt	cx6	1,640	<input type="checkbox"/>
C.10507	5602624105076	2330 - Balde 5Lt	-	6,800	<input type="checkbox"/>
C.10509	5602624105090	2331 - Balde 1Lt	cx6	1,620	<input type="checkbox"/>
C.10511	5602624105113	2331 - Balde 5Lt	-	6,800	<input type="checkbox"/>
C.10512	5602624105120	2332 - Balde 1Lt	cx6	1,640	<input type="checkbox"/>
C.10513	5602624105137	2332 - Balde 5Lt	-	6,800	<input type="checkbox"/>
C.10514	5602624105144	2333 - Balde 1Lt	cx6	1,630	<input type="checkbox"/>
C.10516	5602624105168	2333 - Balde 5Lt	-	6,800	<input type="checkbox"/>
C.10517	5602624105175	2334 - Balde 1Lt	cx6	1,620	<input type="checkbox"/>
C.10518	5602624105182	2334 - Balde 5Lt	-	6,800	<input type="checkbox"/>
C.10519	5602624105199	2335 - Balde 1Lt	cx6	1,640	<input type="checkbox"/>
C.10521	5602624105212	2335 - Balde 5Lt	-	6,800	<input type="checkbox"/>
C.10522	5602624105229	2337 - Balde 1Lt	cx6	1,630	<input type="checkbox"/>
C.10523	5602624105236	2337 - Balde 5Lt	-	6,800	<input type="checkbox"/>
C.10524	5602624105243	2338 - Balde 1Lt	cx6	1,620	<input type="checkbox"/>
C.10526	5602624105267	2338 - Balde 5Lt	-	6,800	<input type="checkbox"/>
C.10527	5602624105274	2339 - Balde 1Lt	cx6	1,620	<input type="checkbox"/>
C.10528	5602624105281	2339 - Balde 5Lt	-	6,800	<input type="checkbox"/>





TINTA SORRIA SORMAT

Produtos Sodacasa

Código	EAN	Embalagem	Unidades	Peso (kg)	Cores
C.10529	5602624105298	2300 - Balde 1Lt	cx6	1,550	<input type="checkbox"/>
C.10531	5602624105311	2300 - Balde 5Lt	-	6,550	<input type="checkbox"/>
C.10568	5602624105687	2300 - Balde 15Lt	-	21,240	<input type="checkbox"/>
C.10532	5602624105328	2301 - Balde 1Lt	cx6	1,560	<input type="checkbox"/>
C.10533	5602624105335	2301 - Balde 5Lt	-	6,465	<input type="checkbox"/>
C.10534	5602624105342	2302 - Balde 1Lt	cx6	1,570	<input type="checkbox"/>
C.10536	5602624105366	2302 - Balde 5Lt	-	6,650	<input type="checkbox"/>
C.10537	5602624105373	2303 - Balde 1Lt	cx6	1,595	<input type="checkbox"/>
C.10538	5602624105380	2303 - Balde 5Lt	-	6,600	<input type="checkbox"/>
C.10539	5602624105397	2305 - Balde 1Lt	cx6	1,590	<input type="checkbox"/>
C.10541	5602624105410	2305 - Balde 5Lt	-	6,600	<input type="checkbox"/>
C.10542	5602624105427	2306 - Balde 1Lt	cx6	1,525	<input type="checkbox"/>
C.10543	5602624105434	2306 - Balde 5Lt	-	6,995	<input type="checkbox"/>
C.10544	5602624105441	2307 - Balde 1Lt	cx6	1,540	<input type="checkbox"/>
C.10546	5602624105465	2307 - Balde 5Lt	-	6,880	<input type="checkbox"/>
C.10547	5602624105472	2308 - Balde 1Lt	cx6	1,540	<input type="checkbox"/>
C.10548	5602624105489	2308 - Balde 5Lt	-	6,600	<input type="checkbox"/>
C.10549	5602624105496	2310 - Balde 1Lt	cx6	1,530	<input type="checkbox"/>
C.10551	5602624105519	2310 - Balde 5Lt	-	6,600	<input type="checkbox"/>
C.10553	5602624105533	2313 - Balde 1Lt	cx6	1,590	<input type="checkbox"/>
C.10554	5602624105540	2313 - Balde 5Lt	-	6,600	<input type="checkbox"/>
C.10556	5602624105564	2315 - Balde 1Lt	cx6	1,570	<input type="checkbox"/>
C.10557	5602624105571	2315 - Balde 5Lt	-	6,600	<input type="checkbox"/>
C.10558	5602624105588	2316 - Balde 1Lt	cx6	1,560	<input type="checkbox"/>
C.10559	5602624105595	2316 - Balde 5Lt	-	6,600	<input type="checkbox"/>
C.10561	5602624105618	2317 - Balde 1Lt	cx6	1,530	<input type="checkbox"/>
C.10562	5602624105625	2317 - Balde 5Lt	-	6,600	<input type="checkbox"/>
C.10563	5602624105632	2318 - Balde 1Lt	cx6	1,595	<input type="checkbox"/>
C.10564	5602624105649	2318 - Balde 5Lt	-	6,600	<input type="checkbox"/>
C.10566	5602624105663	2319 - Balde 1Lt	cx6	1,570	<input type="checkbox"/>
C.10567	5602624105670	2319 - Balde 5Lt	-	6,600	<input type="checkbox"/>



TINTA SORRIA SORSIL ACETINADA

Produtos Sodacasa

Código	EAN	Embalagem	Unidades	Peso (kg)	Cores
C.10571	5602624105717	Balde 1Lt	cx6	1,275	<input type="checkbox"/>
C.10576	5602624105762	Balde 5Lt	-	6,600	<input type="checkbox"/>

TINTA SORRIA SORTEX AREIA

Produtos Sodacasa

Código	EAN	Embalagem	Unidades	Peso (kg)	Cores
10573	5602624105731	Balde 5Lt	-	7,000	<input type="checkbox"/>

**VERNIZ CELULOSO**

Triunfante

Código	EAN	Embalagem	Unidades	Peso (kg)	Cores
34950	5608816054139	Brilhante Lata 1lt	-	0,995	-
48950	5608816054399	Cera Mate Lata 1lt	-	1,085	-

**VERNIZ ESPIQUE S.P.D**

Triunfante

Código	EAN	Embalagem	Unidades	Peso (kg)	Cores
19100	5608816054719	Lata 1lt	-	1,075	-

**VERNIZ MARÍTIMO**

Triunfante

Código	EAN	Embalagem	Unidades	Peso (kg)	Cores
36678	5608816054931	Lata 1lt	-	1,120	-





VERNIZ SINTÉTICO

Triunfante

Código	EAN	Embalagem	Unidades	Peso (kg)	Cores
40750	5608816082446	Lata 1lt	-	1,050	-
43500	5608816082439	Lata 1/4lt	-	0,255	-



XYLOFENE

Xylofene

Código	EAN	Embalagem	Unidades	Peso (kg)	Cores
27352	3261543003324	Injector Spray 400ml	cx6	0,390	-
27351	3261543006615	Lata 1lt	cx4	0,890	-
10341	3261543006608	SOR2 lata 5lt	-	4,440	-

TÓXICOS

CATÁLOGO GERAL 2017 | WWW.AMCCUNHA.PT



18 Tóxicos



ACTIBIOL FLOW

Epagro

Inseticida doméstico para aplicação em todo o tipo de superfícies, indicado contra insetos voadores e rastejantes.

Código	EAN	Embalagem	Unidades	Peso (kg)	Cores
26562	5605190568689	50ml	-	0,075	-

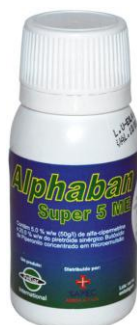

ALPHABAN SUPER 5 ME

Sapec

Código	EAN	Embalagem	Unidades	Peso (kg)	Cores
65564	5606163999332	60ml	-	0,080	-



ARMADILHA TRAÇA DA BATATA

Código	EAN	Embalagem	Unidades	Peso (kg)	Cores
10130	5600387820854	-	-	0,035	-



ARPON G

Arpon

Código	EAN	Embalagem	Unidades	Peso (kg)	Cores
36211	8413204401016	100ml	cx24	0,125	-

BLATANEX ULTRA GEL

Bayer

Código	EAN	Embalagem	Unidades	Peso (kg)	Cores
69500	8000560877366	5grs	cx12	0,030	-
69550	4007221004776	20grs	cx6	0,050	-



CANIAVES

Vet

Código	EAN	Embalagem	Unidades	Peso (kg)	Cores
11400	5603184000177	100grs	cx100	0,100	-



COLA PARA RATOS NEXA

Nexa

Código	EAN	Embalagem	Unidades	Peso (kg)	Cores
53666	5605313107429	135grs	cx50	0,165	-



COLEIRA INSETICIDA PARA CÃO

Sapac

Código	EAN	Embalagem	Unidades	Peso (kg)	Cores
69854	5606163999028	-	cx20	0,100	-



18 Tóxicos



COLEIRA INSETICIDA PARA GATO

Sapac

Código	EAN	Embalagem	Unidades	Peso (kg)	Cores
69853	5111000101088	-	cx20	0,100	-



COLEIRA INSETICIDA PARA CÃO

Kawu

Código	EAN	Embalagem	Unidades	Peso (kg)	Cores
26664	8422320312601	-	cx12	0,040	-

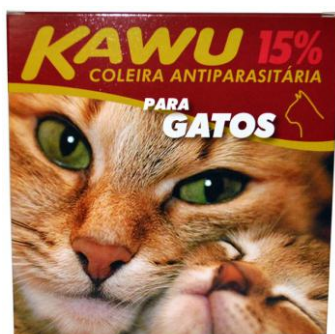

COLEIRA INSETICIDA PARA GATO

Kawu

Código	EAN	Embalagem	Unidades	Peso (kg)	Cores
26661	5603184000610	-	cx12	0,040	-



EFFINOL SPOT ON 0.5 GATO PIPETAS

Calier

Código	EAN	Embalagem	Unidades	Peso (kg)	Cores
53681	8711231106776	-	cx18	0,015	-

EFFINOL SPOT ON 0.67 CÃO PIPETAS

Calier

Código	EAN	Embalagem	Unidades	Peso (kg)	Cores
53682	8711231143979	>5 a 10kg	cx18	0,005	-

**EFFINOL SPOT ON 1.34 CÃO PIPETAS**

Calier

Código	EAN	Embalagem	Unidades	Peso (kg)	Cores
53683	8711231143986	>10 a 20kg	cx18	0,005	-

**EFFINOL SPOT ON 2.68 CÃO PIPETAS**

Calier

Código	EAN	Embalagem	Unidades	Peso (kg)	Cores
53684	8711231143993	>20 a 40kg	cx18	0,006	-

**EFFINOL SPOT ON 4.2 CÃO PIPETAS**

Calier

Código	EAN	Embalagem	Unidades	Peso (kg)	Cores
53689	8711231143962	>40 a 60kg	cx18	0,006	-





ELIMINALL PIPETAS CÃES (2 a 10kg)

Pfizer

Código	EAN	Embalagem	Unidades	Peso (kg)	Cores
63222	3838989596767	-	cx30	0,003	-



ELIMINALL PIPETAS CÃES (10 a 20kg)

Pfizer

Código	EAN	Embalagem	Unidades	Peso (kg)	Cores
63223	3838989596828	-	cx30	0,005	-



ELIMINALL PIPETAS CÃES (20 a 40kg)

Pfizer

Código	EAN	Embalagem	Unidades	Peso (kg)	Cores
63224	3838989596866	-	cx30	0,005	-



ELIMINALL PIPETAS CÃES (> 40kg)

Pfizer

Código	EAN	Embalagem	Unidades	Peso (kg)	Cores
63227	3838989596897	-	cx30	0,007	-

ELIMINALL PIPETAS GATOS

Pfizer

Código	EAN	Embalagem	Unidades	Peso (kg)	Cores
63221	3838989596705	-	cx30	0,003	-



FORTANA BIO BISNAGA

Epagro

Código	EAN	Embalagem	Unidades	Peso (kg)	Cores
61550	5605190626204	100grs	cx30	0,100	-



FRONTLINE COMBO 3P (2 a 10kg)

Merial

Código	EAN	Embalagem	Unidades	Peso (kg)	Cores
76300	3661103006398	-	-	0,030	-



FRONTLINE COMBO 3P (10 a 20kg)

Merial

Código	EAN	Embalagem	Unidades	Peso (kg)	Cores
76350	3661103006404	-	-	0,035	-





FRONTLINE COMBO 3P (20 a 40kg)

Merial

Código	EAN	Embalagem	Unidades	Peso (kg)	Cores
76400	3661103006411	-	-	0,040	-



FRONTLINE COMBO 3P (40 a 60kg)

Merial

Código	EAN	Embalagem	Unidades	Peso (kg)	Cores
78500	3661103006428	-	-	0,045	-



FRONTLINE COMBO 3P GATOS

Merial

Código	EAN	Embalagem	Unidades	Peso (kg)	Cores
85200	3661103006336	-	-	0,030	-



FULLPET

Saptec

Código	EAN	Embalagem	Unidades	Peso (kg)	Cores
11401	5111000291741	Pó 100grs	cx20	0,100	-
69852	5606163999073	Spray 250ml	cx24	0,100	-

INSETICIDA ARRICAXA CASA E PLANTAS HYP

Arricaxa

Código	EAN	Embalagem	Unidades	Peso (kg)	Cores
99450	8410757502221	400ml	cx12	0,385	-
99500	8410757502214	750ml	cx12	0,675	-

**INSETICIDA ARRICAXA VERMELHO**

Arricaxa

Código	EAN	Embalagem	Unidades	Peso (kg)	Cores
99400	8410757502238	400ml	cx12	0,320	-
99350	8410757502139	750ml	cx12	0,595	-

**INSETICIDA BANZE VOADORES**

Banze

Código	EAN	Embalagem	Unidades	Peso (kg)	Cores
32691	5600365400023	400ml	cx15	0,400	-

**INSETICIDA BAYGON BARATAS/FORMIGAS**

Baygon

Código	EAN	Embalagem	Unidades	Peso (kg)	Cores
22101	5601021302149	Spray 400ml	cx12	0,420	-





INSETICIDA BIO ANTINSECT

Código	EAN	Embalagem	Unidades	Peso (kg)	Cores
26991	5600727791004	500ml	cx6	0,550	-



INSETICIDA BIO KILL

Código	EAN	Embalagem	Unidades	Peso (kg)	Cores
27151	5601149002853	Pistola - 375ml	cx6	0,440	-
27251	5601149002860	Recarga - 375ml	cx6	0,415	-



INSETICIDA NEXA CASA E PLANTAS

Nexa

Código	EAN	Embalagem	Unidades	Peso (kg)	Cores
45002	5605313114878	400ml	cx15	0,400	-



INSETICIDA NEXA MOSCAS E MOSQUITOS

Nexa

Código	EAN	Embalagem	Unidades	Peso (kg)	Cores
45000	5605313013546	400ml	cx12	0,340	-

INSETICIDA NEXA RASTEJANTES

Nexa

Código	EAN	Embalagem	Unidades	Peso (kg)	Cores
45001	5605313114861	400ml	cx15	0,340	-

**INSETICIDA RAID CASA & PLANTAS**

Raid

Código	EAN	Embalagem	Unidades	Peso (kg)	Cores
17114	5000204802689	400ml	cx12	0,400	-
37451	5000204599046	600ml	cx12	0,595	-

**INSETICIDA RAID SUPER RÁPIDO**

Raid

Código	EAN	Embalagem	Unidades	Peso (kg)	Cores
37501	5601021300725	400ml	cx12	0,405	-

**INSETICIDA ZZ PAFF CASA E PLANTAS**

ZZ Paff

Código	EAN	Embalagem	Unidades	Peso (kg)	Cores
58670	8411125082000	400ml	cx12	-	-





INSETICIDA ZZ PAFF VOADORES

ZZ Paff

Código	EAN	Embalagem	Unidades	Peso (kg)	Cores
58669	8411125081300	400ml	cx12	0,350	-



K OTHRINE WG 25

Bayer

Código	EAN	Embalagem	Unidades	Peso (kg)	Cores
22540	5605313095924	16x2,5grs	-	0,085	-



KB ARMADILHA PARA BARATAS

KB

Código	EAN	Embalagem	Unidades	Peso (kg)	Cores
84551	5605313060991	-	cx12	0,095	-



KB ARMADILHA PARA FORMIGAS

KB

Código	EAN	Embalagem	Unidades	Peso (kg)	Cores
84552	8410410346018	Blister 2	cx12	0,065	-

KB LIMACIDE PARA CARACÓIS

KB

Código	EAN	Embalagem	Unidades	Peso (kg)	Cores
96510	5605190455224	150grs	cx40	0,150	-



KB NEXA GEL FORMIGAS

KB

Código	EAN	Embalagem	Unidades	Peso (kg)	Cores
62851	3121970164343	Tubo 30grs	cx12	-	-



LIMACIDE GRANULADO PARA CARACÓIS

Epagro

Código	EAN	Embalagem	Unidades	Peso (kg)	Cores
96500	5605190455200	250grs	cx20	0,250	-
96502	5605313016868	1kg	cx9	1,000	-



MAXFORCE LN ANTI FORMIGAS

Bayer

Código	EAN	Embalagem	Unidades	Peso (kg)	Cores
26569	5603782190379	200grs	cx12	0,200	-





MUSCID ISCO MATAMOSCAS GRANULADO

Muscid

Código	EAN	Embalagem	Unidades	Peso (kg)	Cores
45003	8413707068914	25grs	cx36	0,030	-
45004	8413707068907	300grs	cx12	0,350	-



NEXA ARMADILHAS ANTI-FORMIGAS

Nexa

Código	EAN	Embalagem	Unidades	Peso (kg)	Cores
52221	5605313061431	10grs	cx12	0,025	-



NEXA FORTANA

Nexa

Código	EAN	Embalagem	Unidades	Peso (kg)	Cores
61553	5605190626181	75grs	cx12	0,090	-



NEXA GRANULADO MOSCAS

Nexa

Código	EAN	Embalagem	Unidades	Peso (kg)	Cores
65888	5605313062452	Lata 200grs	cx12	0,265	-

NEXA GRANULADO REPELENTE COBRAS

Nexa

Código	EAN	Embalagem	Unidades	Peso (kg)	Cores
65890	5605313114366	Frasco 1kg	cx20	1,000	-

**NEXA GRANULADO REPELENTE ESCORPIÕES**

Nexa

Código	EAN	Embalagem	Unidades	Peso (kg)	Cores
65891	5605313114359	Frasco 1kg	cx20	1,000	-

**NEXA GRÂNULO SOLÚVEIS MOSCAS 83SG**

Nexa

Código	EAN	Embalagem	Unidades	Peso (kg)	Cores
65889	5605313062599	250grs	cx12	0,265	-

**PULVEX SPOT**

MSD

Código	EAN	Embalagem	Unidades	Peso (kg)	Cores
76450	5602624764501	Pipetas 1ml	cx6	0,045	-

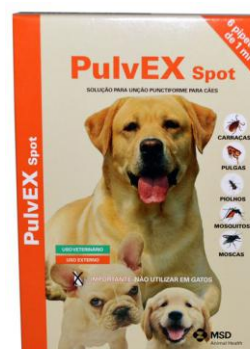



RAID ARMADILHA PARA BARATAS

Raid

Código	EAN	Embalagem	Unidades	Peso (kg)	Cores
17112	5000204806960	-	cx12	0,080	-

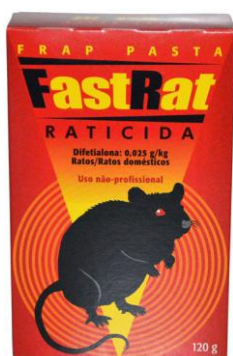

RATICIDA FASTRAT DIFETIALONA

FastRat

Código	EAN	Embalagem	Unidades	Peso (kg)	Cores
27611	3495694122935	Pasta 120grs	cx12	0,120	-



RATICIDA FRAP DIFETIALONA CEREAL

Frap Cereal

Código	EAN	Embalagem	Unidades	Peso (kg)	Cores
65581	5605190671242	200grs	cx20	0,205	-

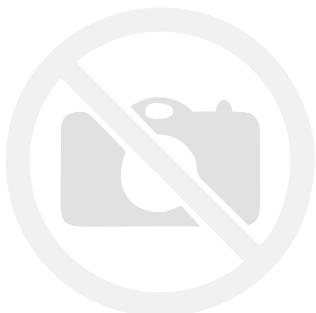

RATICIDA KYZONE PASTA 3ª GERAÇÃO

Kyzone

Código	EAN	Embalagem	Unidades	Peso (kg)	Cores
86555	5606032201085	150grs	cx36	-	-

RATICIDA MURIDOX BLOCOS

Kyzone

Código	EAN	Embalagem	Unidades	Peso (kg)	Cores
27210	5066032201032	Balde 10kg	-	10,455	-

**RATICIDA MURIDOX PASTA FRESCA**

Kyzone

Código	EAN	Embalagem	Unidades	Peso (kg)	Cores
27220	5066032201001	Caixa 10kg	-	10,250	-

**RATICIDA RACUMIN FORTE**

Bayer

Código	EAN	Embalagem	Unidades	Peso (kg)	Cores
38805	5603782190164	100grs	cx50	0,100	-

**RATICIDA RATIBROM 2**

IE Impex Europa

Código	EAN	Embalagem	Unidades	Peso (kg)	Cores
27750	8413707066835	200grs	cx60	0,200	-





RATICIDA RATIBROM 2 CEREAL

IE Impex Europa

Código	EAN	Embalagem	Unidades	Peso (kg)	Cores
27751	8413707069744	kg	cx20	1,000	-



RATICIDA RATIPEC CEREAL

Sapec

Código	EAN	Embalagem	Unidades	Peso (kg)	Cores
65554	5606163999257	200grs	cx40	0,205	-



RATICIDA RATIPEC PASTA DIF

Sapec

Código	EAN	Embalagem	Unidades	Peso (kg)	Cores
56679	5060049814049	200grs	cx50	0,205	-



RATICIDA RATIPEC PELLETS

Sapec

Código	EAN	Embalagem	Unidades	Peso (kg)	Cores
65555	5111000231785	200grs	cx40	0,210	-

RATICIDA SAPIX RATOS BLOCOS

Sapec

Código	EAN	Embalagem	Unidades	Peso (kg)	Cores
45702	5606163999608	100grs	cx40	0,100	-

**RATICIDA VEBIRAT FORTE MINIPELLET**

Vebi

Código	EAN	Embalagem	Unidades	Peso (kg)	Cores
35450	8021235200036	200grs	cx60	0,200	-

**RATICIDA VEBITOX FORTE PASTA**

Vebi

Código	EAN	Embalagem	Unidades	Peso (kg)	Cores
27600	8021235200531	200grs	cx60	0,200	-
27610	8021235200517	1kg	cx18	1,000	-

**RATICIDA VEBITOX GRANULADO TRIGO**

Vebi

Código	EAN	Embalagem	Unidades	Peso (kg)	Cores
86250	8021235200562	200grs	cx90	0,200	-
27601	8021235200579	1kg	cx18	1,000	-





SAPIX BARATAS E FORMIGAS PÓ

Saptec

Código	EAN	Embalagem	Unidades	Peso (kg)	Cores
45699	5606163999462	Saco 500grs	cx18	0,500	-



SAPIX PÓ PLUS 1% BARATAS E FORMIGAS

Código	EAN	Embalagem	Unidades	Peso (kg)	Cores
45701	5606163999752	100grs	cx30	0,100	-



SHAMPOO ANTIPARASITÁRIO

Saptec

Código	EAN	Embalagem	Unidades	Peso (kg)	Cores
69855	5606163999042	250ml	cx20	0,100	-



SHAMPOO ANTIPARASITÁRIO

Kawu

Código	EAN	Embalagem	Unidades	Peso (kg)	Cores
26663	8422320312625	250ml	-	0,290	-

SOLFAC W.P.10

Bayer

Código	EAN	Embalagem	Unidades	Peso (kg)	Cores
69851	4007221957201	Saquetas 20grs	cx5	0,160	-

**SOLIS DOSEADOR DE SPRAY AIRSENZ**

Código	EAN	Embalagem	Unidades	Peso (kg)	Cores
79950	5060146231466	-	-	0,510	-

**SOLIS SPRAY INSETICIDA**

Código	EAN	Embalagem	Unidades	Peso (kg)	Cores
78701	5601475363413	250ml	pack.4	0,225	-

**TARIN INSETICIDA PÓ BARATAS E FORMIGAS**

IE Impex Europa

Código	EAN	Embalagem	Unidades	Peso (kg)	Cores
59602	8413707069768	150grs	cx48	0,150	-





TOPORAT VENENO PARA TOUPEIRAS

Kollant

Código	EAN	Embalagem	Unidades	Peso (kg)	Cores
32110	8413707067733	150grs	cx24	0,150	-



ZZ PAFF PÓ INSECTICIDA

ZZ Paff

Código	EAN	Embalagem	Unidades	Peso (kg)	Cores
65863	8411125081706	100grs	cx12	-	-

UTENSÍLIOS DO LAR

CATÁLOGO PRODUTOS SODACASA´17 | WWW.AMCCUNHA.PT



19 Utensílios do Lar



ABANOS

Código	EAN	Embalagem	Unidades	Peso (kg)	Cores
11281	5602624112814	-	saco 12	0,065	-



BACIO HOSPITALAR

Código	EAN	Embalagem	Unidades	Peso (kg)	Cores
10061	5602624100613	-	-	0,715	-



BALDE ESFREGONA 360 SISTEMA FÁCIL COMPLETO

Pamex

Código	EAN	Embalagem	Unidades	Peso (kg)	Cores
85154	8431250900772	-	-	2,180	-



BALDE ESFREGONA OVAL

Código	EAN	Embalagem	Unidades	Peso (kg)	Cores
14710	5602624147106	15it	-	0,420	-

BALDE ESFREGONA REDONDO 14L†

Código	EAN	Embalagem	Unidades	Peso (kg)	Cores
10066	5602624100668	-	-	0,390	-



BALDE INDUSTRIAL ESFREGONA KENTUCKY

Pamex

Código	EAN	Embalagem	Unidades	Peso (kg)	Cores
58552	8431250512050	-	-	3,300	-



BARBECUE BOTIJA PERNA ALTA 2 FRANGOS

Código	EAN	Embalagem	Unidades	Peso (kg)	Cores
26985	5601992006336	-	-	11,430	-



BORRACHA REC. LAVA VIDROS PROFISSIONAL

Pamex

Código	EAN	Embalagem	Unidades	Peso (kg)	Cores
71602	8431250502600	30cm	-	0,020	-
71603	8431250502617	35cm	-	0,030	-
71604	8431250502624	45cm	-	0,030	-



19 Utensílios do Lar



BRASEIRAS

Código	EAN	Embalagem	Unidades	Peso (kg)	Cores
62221	5602624622214	30cm	-	0,825	-



CABO ALUMÍNIO

Pamex

Código	EAN	Embalagem	Unidades	Peso (kg)	Cores
65305	8431250465073	1.40mt	pack.12	0,150	-



CABO ALUMÍNIO SUPER

Pamex

Código	EAN	Embalagem	Unidades	Peso (kg)	Cores
42558	8431250465431	1.40mt	-	0,200	-



CABO ESFREGONA 360 SISTEMA

Pamex

Código	EAN	Embalagem	Unidades	Peso (kg)	Cores
42557	8431250465356	1.35mt	-	0,250	-

CABO ESFREGONA ANTI-DESLIZANTE

Pamex

Código	EAN	Embalagem	Unidades	Peso (kg)	Cores
11530	8431250465288	1.40mt	pack.12	0,190	-



CABO EXTENSÍVEL ALUMÍNIO

Código	EAN	Embalagem	Unidades	Peso (kg)	Cores
78450	5604642201679	2mt	-	0,315	-
65441	-	2mt c/ capsuleta	-	0,315	-
77750	5604642201693	3mt	-	0,410	-
77751	5604642201686	4mt	-	0,620	-



CABO EXTENSÍVEL METAL

Código	EAN	Embalagem	Unidades	Peso (kg)	Cores
64101	5602624641017	1.5mt	-	0,225	-
64100	5604642201709	2mt	-	0,410	-
76700	5604314001880	3mt	-	0,580	-



CABO MADEIRA COM TERMINAIS PLÁSTICOS

Código	EAN	Embalagem	Unidades	Peso (kg)	Cores
11518	5604314001323	1.1mt	pack.12	0,280	-





CABO MADEIRA COM ROSCA

Código	EAN	Embalagem	Unidades	Peso (kg)	Cores
11517	5604314001231	1.1mt	pack.12	0,280	-
72951	5602624729517	1.2mt	pack.12	0,270	-



CABO MADEIRA COM ROSCA FORRADO

Código	EAN	Embalagem	Unidades	Peso (kg)	Cores
11516	5602624115167	1.2mt	pack.12	0,230	-



CABO MADEIRA PARA ESCOVÕES

Código	EAN	Embalagem	Unidades	Peso (kg)	Cores
76200	5602624762002	-	-	0,640	-



CABO METAL

Código	EAN	Embalagem	Unidades	Peso (kg)	Cores
83000	5602624830008	1.1mt	-	0,145	-
83001	8431250465035	1.2mt	-	0,140	-
18320	5604394130081	Cromado 1.3mt	-	0,215	-
85500	8431250465028	1.4mt	-	0,160	-

CABO TITÂNIO

Pamex

Código	EAN	Embalagem	Unidades	Peso (kg)	Cores
65306	8431250465462	1.40mt	pack.12	0,215	-



CESTO PARA MOLAS ROUPA

Código	EAN	Embalagem	Unidades	Peso (kg)	Cores
10062	5602624100620	-	-	0,115	-



DESENTUPIDOR BORRACHA COM CABO

Código	EAN	Embalagem	Unidades	Peso (kg)	Cores
10316	5604314100460	Normal	-	0,195	-
10320	5602624103201	Grande	-	0,300	-
54210	5602624542109	Tipo Fole	pack.6	0,210	-



ESCOVA CHAPUZ MADEIRA C/CABO S/ BORRACHA

Código	EAN	Embalagem	Unidades	Peso (kg)	Cores
91252	5602624912520	-	pack.6	0,647	-



19 Utensílios do Lar



ESCOVA CHAPUZ MADEIRA C/CABO C/ BORRACHA

Código	EAN	Embalagem	Unidades	Peso (kg)	Cores
91253	5604314000159	-	pack.6	0,655	-



ESCOVA CHAPUZ PLÁSTICO KIKKO

Pamex

Código	EAN	Embalagem	Unidades	Peso (kg)	Cores
26599	8000798000505	-	cx24	0,205	-



ESCOVA COTO DAR GRAXA Nº1

Código	EAN	Embalagem	Unidades	Peso (kg)	Cores
23521	5602624235216	-	cx12	0,040	-



ESCOVA DE MÃO

Pamex

Código	EAN	Embalagem	Unidades	Peso (kg)	Cores
23334	8000798000307	-	cx24	0,105	-

ESCOVA DE SAPATO

Código	EAN	Embalagem	Unidades	Peso (kg)	Cores
23511	5604872117016	-	cx12	0,090	-



ESCOVA EM PVC DE CALÇADO

Código	EAN	Embalagem	Unidades	Peso (kg)	Cores
10057	5604314001057	-	cx6	0,145	-



ESCOVA FLEXÍVEL

Pamex

Código	EAN	Embalagem	Unidades	Peso (kg)	Cores
65307	8431250533314	-	cx24	0,085	-



ESCOVA GRELHAS/COPOS MICROFIBRA + RECARGA

Pamex

Código	EAN	Embalagem	Unidades	Peso (kg)	Cores
65309	8431250711569	-	-	0,120	-



19 Utensílios do Lar



ESCOVA HIGIÊNICA BRANCA P/WC

Código	EAN	Embalagem	Unidades	Peso (kg)	Cores
11192	5604314001965	-	-	0,065	-



ESCOVA HIGIÊNICA CORES P/WC COM SUPORTE

Código	EAN	Embalagem	Unidades	Peso (kg)	Cores
11191	5604314001989	-	-	0,085	-



ESCOVA LAVA PRATOS

Pamex

Código	EAN	Embalagem	Unidades	Peso (kg)	Cores
23333	8431250560464	-	cx20	0,050	-



ESCOVA LIMPA GRELHAS COM RASPADOR

Código	EAN	Embalagem	Unidades	Peso (kg)	Cores
56258	5604394148666	30cm	-	0,090	-

ESCOVA LIMPA GRELHAS CABO MADEIRA 5 F

Código	EAN	Embalagem	Unidades	Peso (kg)	Cores
23514	5602624235148	-	-	0,060	-

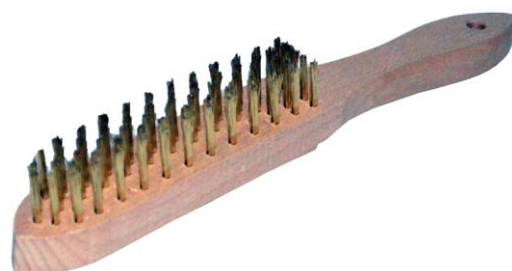

ESCOVA LIMPA GRELHAS CABO PLÁSTICO LATONADAS

Código	EAN	Embalagem	Unidades	Peso (kg)	Cores
23513	5028010513025	-	cx24	0,100	-



ESCOVA LIMPA UNHAS

Pamex

Código	EAN	Embalagem	Unidades	Peso (kg)	Cores
65301	8431250532126	-	pack.2	0,040	-



ESCOVA NYLON LADRILHO

Código	EAN	Embalagem	Unidades	Peso (kg)	Cores
72401	5604314000326	-	cx12	0,130	-



19 Utensílios do Lar

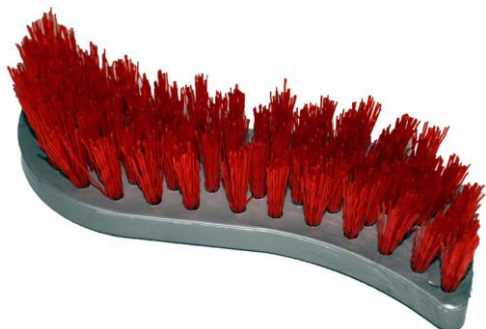

ESCOVA NYLON TIPO S

Código	EAN	Embalagem	Unidades	Peso (kg)	Cores
77363	5604314000319	-	pack.12	0,075	-



ESCOVÃO GARRA/CABO MADEIRA

Código	EAN	Embalagem	Unidades	Peso (kg)	Cores
76221	5604314001958	Madeira 40cm	cx12	1,320	■
76222	5604314002627	Madeira 50cm	cx12	1,320	■
76223	5604314004232	Despontado 50cm	cx8	1,320	■



ESFREGÃO ABRASIVO OURO PRATA 2U

Pamex

Código	EAN	Embalagem	Unidades	Peso (kg)	Cores
23336	8431250712016	-	pack.12	0,020	-



ESFREGÃO COM PEGA FIBRA ABRASIVO

Pamex

Código	EAN	Embalagem	Unidades	Peso (kg)	Cores
23335	8431250712078	-	-	0,055	-

ESFREGONA 360 RECARGA

Pamex

Código	EAN	Embalagem	Unidades	Peso (kg)	Cores
42561	8431250711460	-	-	0,200	-



ESFREGONA ALGODÃO CRÚ

Código	EAN	Embalagem	Unidades	Peso (kg)	Cores
80300	5602624803002	Especial	-	0,220	-
80301	5602624803019	Industrial	-	0,260	-
80350	5602624803507	Média	-	0,185	-



ESFREGONA BAILARINA COLOR

Pamex

Código	EAN	Embalagem	Unidades	Peso (kg)	Cores
C.10566	8431250711477	-	cx24	-	-



ESFREGONA DE SAIA ROSA

Código	EAN	Embalagem	Unidades	Peso (kg)	Cores
80250	5602624802500	-	-	0,115	■



19 Utensílios do Lar



ESFREGONA DE TIRAS

Código	EAN	Embalagem	Unidades	Peso (kg)	Cores
C.83250	8414802135884	Tiras Amarelas	-	0,085	
C.94900	5603068200105	Tiras Azuis Super	-	0,100	



ESFREGONA ECOLÓGICA

Código	EAN	Embalagem	Unidades	Peso (kg)	Cores
10660	5602624106608	-	-	0,160	-



ESFREGONA INDUSTRIAL KENTUCKY

Pamex

Código	EAN	Embalagem	Unidades	Peso (kg)	Cores
71621	8431250711668	350grs	-	0,350	-



ESFREGONA MICROFIBRA ECOLÓGICA

Pamex

Código	EAN	Embalagem	Unidades	Peso (kg)	Cores
85159	8431250713853	180grs	cx24	0,190	-

ESFREGONA MICROFIBRA ETERNA CORES

Pamex

Código	EAN	Embalagem	Unidades	Peso (kg)	Cores
85151	8431250713150	-	cx24	0,145	-



ESFREGONA MICROFIBRA TIRAS

Pamex

Código	EAN	Embalagem	Unidades	Peso (kg)	Cores
85156	8431250713402	Tiras Azuis	cx24	0,150	
85153	8431250713426	Tiras Pretas	cx24	0,150	
85157	8431250713419	Tiras Verdes	cx24	0,150	
85155	8431250713396	Tiras Vermelhas	cx24	0,150	



ESFREGONA MICROFIBRA

Código	EAN	Embalagem	Unidades	Peso (kg)	Cores
85150	5602624851508	-	-	0,150	-



ESPANADOR PENAS DE AVESTRUZ MACHO

Pamex

Código	EAN	Embalagem	Unidades	Peso (kg)	Cores
23327	8431250533086	-	-	0,030	-



19 Utensílios do Lar



ESPANADOR TIZONA MICROFIBRA PÓ

Pamex

Código	EAN	Embalagem	Unidades	Peso (kg)	Cores
58555	8431250714386	-	pack.12	0,225	-



ESPREMEDOR PARA BALDE OVAL 15LT

Código	EAN	Embalagem	Unidades	Peso (kg)	Cores
10415	5602624104154	-	-	0,110	-



ESPREMEDOR PARA BALDE REDONDO 14LT

Código	EAN	Embalagem	Unidades	Peso (kg)	Cores
10067	5602624100675	-	-	-	-



ESTICADOR PARA CORTINAS

Código	EAN	Embalagem	Unidades	Peso (kg)	Cores
10165	5604642181902	30mt	-	1,315	-

EXTENSÃO BORRACHA PARA TORNEIRA

Código	EAN	Embalagem	Unidades	Peso (kg)	Cores
53211	5604394100503	Blister	-	0,025	-



FOGAREIRO RETANGULAR SEM PÉS COM GRELHA

Código	EAN	Embalagem	Unidades	Peso (kg)	Cores
26986	5602624269860	-	pack.5	1,635	-



FORRA GIGANTE

Código	EAN	Embalagem	Unidades	Peso (kg)	Cores
26551	8430061020037	-	pack.12	0,050	-



FORRA LUVÁ DE LIMPEZA

Código	EAN	Embalagem	Unidades	Peso (kg)	Cores
26552	8430061020044	-	pack.12	0,025	-



19 Utensílios do Lar



FORRA MULTIUSO

Código	EAN	Embalagem	Unidades	Peso (kg)	Cores
26553	8430061020051	-	pack.12	0,035	-



FORRA PARA ESPANADOR

Código	EAN	Embalagem	Unidades	Peso (kg)	Cores
26554	8414802136805	-	pack.12	0,035	-



FORRA PARA VASSOURA ESPALMADA

Código	EAN	Embalagem	Unidades	Peso (kg)	Cores
26563	8414802136928	-	pack.12	0,030	-



GRELHAS ZINCADAS QUADRICULADAS

Código	EAN	Embalagem	Unidades	Peso (kg)	Cores
26984	5601992005575	nº4	pack.10	0,509	-

GRELHAS ZINCADAS SARDINHAS

Código	EAN	Embalagem	Unidades	Peso (kg)	Cores
26981	5601992005483	nº3	pack.10	0,252	-
26982	5601992005506	nº4	pack.10	0,329	-
26983	5601992005520	nº5	pack.10	0,684	-



JARRO GRADUADO REF.908 G

Código	EAN	Embalagem	Unidades	Peso (kg)	Cores
56988	5602146310040	1.5Lt	saco 12	0,120	-



LAMPARINA PARA FONDUE COM OFERTA

Código	EAN	Embalagem	Unidades	Peso (kg)	Cores
56322	5601282022121	-	-	0,220	-



LAMPARINA PARA FONDUE RECARGAS GEL

Código	EAN	Embalagem	Unidades	Peso (kg)	Cores
56321	5601282020134	-	cx3	0,270	-





LAVA GARRAFAS

Código	EAN	Embalagem	Unidades	Peso (kg)	Cores
99954	5604314000791	-	pack.12	0,035	-



LAVA VIDROS POLIACRÍLICO

Código	EAN	Embalagem	Unidades	Peso (kg)	Cores
52223	5603134004033	Completo	-	0,140	-
52224	5603134004019	Recarga	-	0,045	-



LAVA VIDROS VELCRO MICROFIBRAS

Pamex

Código	EAN	Embalagem	Unidades	Peso (kg)	Cores
23326	8431250533161	-	-	0,110	-



LIMPA VIDROS KIT COMPLETO

Pamex

Código	EAN	Embalagem	Unidades	Peso (kg)	Cores
58554	8431250533628	-	-	0,165	-

MATA MOSCAS ARAME

Código	EAN	Embalagem	Unidades	Peso (kg)	Cores
34960	5602624349609	-	pack.20	0,030	-



MOPA DE CANTO CABO EXT. FLEXÍVEL

Pamex

Código	EAN	Embalagem	Unidades	Peso (kg)	Cores
85158	8431250713280	1.40mt	cx12	0,580	-



MOPA COM CABO EXTENSÍVEL ALUMÍNIO

Neco

Código	EAN	Embalagem	Unidades	Peso (kg)	Cores
69513	6936236942651	40cm	-	0,660	-



MOPA CABO ALUMÍNIO 5 PEÇAS

Neco

Código	EAN	Embalagem	Unidades	Peso (kg)	Cores
69511	6957545613223	-	-	0,440	-



19 Utensílios do Lar



MOPA CABO ALUMÍNIO MÃO P/ ESPREMEDOR

Neco

Código	EAN	Embalagem	Unidades	Peso (kg)	Cores
69512	6936236940084	-	-	0,690	-



MOPA ESPONJA RECARGA P/ ESPREMEDOR

Neco

Código	EAN	Embalagem	Unidades	Peso (kg)	Cores
69514	6936236940404	-	-	0,050	-



MOPA PÓ ELETROSTÁTICO 4 RECARGAS

Pamex

Código	EAN	Embalagem	Unidades	Peso (kg)	Cores
58556	8431250564011	25x10	-	0,160	-



PÁ DO LIXO GALVANIZADA

Pamex

Código	EAN	Embalagem	Unidades	Peso (kg)	Cores
10185	8431250410639	Cabo Alto	-	0,785	-
10186	8431250410646	R3 Cabo Curto	cx24	0,250	-

PÁ DO LIXO PLÁSTICA CABO DOBRÁVEL BORRACHA

Pamex

Código	EAN	Embalagem	Unidades	Peso (kg)	Cores
85050	8431250532980	-	-	0,210	-



PÁ DO LIXO PLÁSTICA CABO METAL COM ROSCA

Código	EAN	Embalagem	Unidades	Peso (kg)	Cores
85000	5603068290021	-	-	0,255	-



PÁ DO LIXO PLÁSTICA COM BORRACHA

Código	EAN	Embalagem	Unidades	Peso (kg)	Cores
85101	5604314003402	-	pack.12	0,080	-



PÁ DO LIXO PLÁSTICA COM BORRACHA E CABO

Código	EAN	Embalagem	Unidades	Peso (kg)	Cores
85103	5604314003396	-	-	0,170	-



19 Utensílios do Lar



PÁ DO LIXO PLÁSTICA COM ESCOVA

Código	EAN	Embalagem	Unidades	Peso (kg)	Cores
84950	5604314002313	-	-	0,200	-



PÁ DO LIXO PLÁSTICA GRANDE COM BORRACHA E CABO

Código	EAN	Embalagem	Unidades	Peso (kg)	Cores
10063	5602624100637	-	-	0,220	-



PÁ DO LIXO PLÁSTICA SIMPLES

Código	EAN	Embalagem	Unidades	Peso (kg)	Cores
85100	5602624851003	-	pack.12	0,065	-



PÁ DO LIXO ZINCADA

Código	EAN	Embalagem	Unidades	Peso (kg)	Cores
65211	5602624652112	Com cabo metal	-	0,620	-
85102	5602624851027	Super	pac.6	0,190	-

PANO AMARELO MULTIUSOS

Código	EAN	Embalagem	Unidades	Peso (kg)	Cores
38653	5602773511209	38x33 - 3unid.	pack.12	0,050	-



PANO AMARELO ABSORVENTE ROLO

Código	EAN	Embalagem	Unidades	Peso (kg)	Cores
38671	8430061090023	Pequeno	pack.12	0,050	-
38670	8430061040028	Grande	pack.6x3mt	0,170	-



PANO DO CHÃO ALGODÃO

Código	EAN	Embalagem	Unidades	Peso (kg)	Cores
38672	5603134103750	60x65	pack.12	0,125	-



PANO DO PÓ ALGODÃO

Código	EAN	Embalagem	Unidades	Peso (kg)	Cores
38673	5602624386734	70x50	pack.12	0,055	-



19 Utensílios do Lar



PANO ESPONJA

Favir

Código	EAN	Embalagem	Unidades	Peso (kg)	Cores
38659	5603450100013	18/20 - 3 unid.	pack.12	0,085	-



PANO MALHA GRANDE

Código	EAN	Embalagem	Unidades	Peso (kg)	Cores
71605	5603134113858	60x40	pack.12	0,090	-



PANO MICROFIBRA 777

Pamex

Código	EAN	Embalagem	Unidades	Peso (kg)	Cores
71613	8431250711729	30x40 - pack.6	cx20	0,210	-



PANO MICROFIBRA

Pamex

Código	EAN	Embalagem	Unidades	Peso (kg)	Cores
71614	8431250711255	Cristais 30x40	pack.12	0,040	Amarelo
71611	8431250711880	Especial Pó 8x40	pack.12	0,040	Rosa
71612	8431250711170	Gigante 40x60	pack.12	0,080	Laranja
71615	8431250725610	Microponto 30x40	pack.12	0,045	Ciano
71610	8431250714249	Pastel Volume 30x40	pack.12	0,040	Verde
71609	8431250711934	Star Profissional 38x40	pack.6	0,060	Púrpura

RODO PLÁSTICO COM CABO METAL

Código	EAN	Embalagem	Unidades	Peso (kg)	Cores
42220	8431250532768	Rodo 42cm/cabo 1.2mt	-	0,070	-
42210	8000798059336	Rodo 33cm/cabo 1.2mt	-	0,090	-

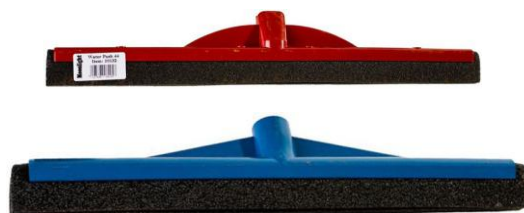

RODO BORRACHA PRETO SEM CABO

Código	EAN	Embalagem	Unidades	Peso (kg)	Cores
55695	5604314001743	-	-	0,330	-



RODO DE MADEIRA

Código	EAN	Embalagem	Unidades	Peso (kg)	Cores
72451	5604314000937	35cm	cx6	0,615	-
72501	5604314000944	40cm	cx6	0,675	-



RODO ESPONJA COM CABEÇA

Código	EAN	Embalagem	Unidades	Peso (kg)	Cores
21682	5602624216826	35cm	-	0,155	-
21683	5602624216833	45cm	-	0,188	-
21684	5602624216840	55cm	-	0,240	-

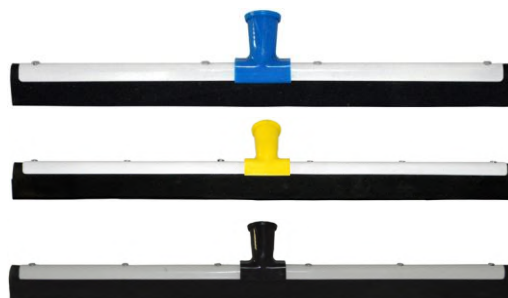



RODO ESPONJA INOX

Pamex

Código	EAN	Embalagem	Unidades	Peso (kg)	Cores
23331	8431250533444	45cm	cx12	0,240	-
23329	8431250533451	75cm	cx12	0,370	-



RODO LIMPA VIDROS

Código	EAN	Embalagem	Unidades	Peso (kg)	Cores
23321	5604872135041	25cm	-	0,105	-
23320	5604394131101	30cm	-	0,105	-
23311	5604394131125	40cm	-	0,095	-



RODO LIMPA VIDROS PLÁSTICO

Código	EAN	Embalagem	Unidades	Peso (kg)	Cores
52225	5604314002733	30cm	cx10	0,100	-



RODO LIMPA VIDROS PROFISSIONAL

Pamex

Código	EAN	Embalagem	Unidades	Peso (kg)	Cores
23322	8431250400913	30cm	-	0,155	-
23323	8431250400920	35cm	-	0,165	-
23324	8431250400845	45cm	-	0,185	-

RODO LIMPA VIDROS SILICONE

Pamex

Código	EAN	Embalagem	Unidades	Peso (kg)	Cores
23325	8431250533147	-	pack.12	0,125	-



RODO DUPLO VIDROS CABO EXTENSÍVEL ALUMÍNIO

Neco

Código	EAN	Embalagem	Unidades	Peso (kg)	Cores
63551	6936236936278	-	-	0,565	-



RODO LAVA VIDROS CABO EXTENSÍVEL ALUMÍNIO

Neco

Código	EAN	Embalagem	Unidades	Peso (kg)	Cores
21680	6936236935851	-	-	0,375	-



RODO LAVA VIDROS MANUAL

Neco

Código	EAN	Embalagem	Unidades	Peso (kg)	Cores
65882	6936236935882	33cm	-	0,190	-





SUPORE DE CABOS AUTOMÁTICO MULTIUSOS

Pamex

Código	EAN	Embalagem	Unidades	Peso (kg)	Cores
65308	8431250560709	-	-	0,415	-



SUPORE ESFREGONA INDUSTRIAL XM

Pamex

Código	EAN	Embalagem	Unidades	Peso (kg)	Cores
71618	8431250561645	Amarelo	-	0,080	Amarelo
71617	8431250560259	Azul	-	0,080	Azul
71620	8431250561638	Verde	-	0,080	Verde
71619	8431250561621	Vermelho	-	0,080	Vermelho



TORRADEIRA ALMOFADADA

Código	EAN	Embalagem	Unidades	Peso (kg)	Cores
26899	5602624268993	-	pack.12	0,120	-



VASSOURA CAMARARIA DE JARDIM

Código	EAN	Embalagem	Unidades	Peso (kg)	Cores
72902	5602624729005	-	cx6	1,350	-

VASSOURA CRIANÇA CABO COMPRIDO

Código	EAN	Embalagem	Unidades	Peso (kg)	Cores
26560	5602624265558	-	cx12	0,145	-



VASSOURA CRIANÇA CURTA (LIMPA PÓ ESPALMADO)

Código	EAN	Embalagem	Unidades	Peso (kg)	Cores
73851	5604314000609	-	cx12	0,070	-



VASSOURA ESPALMADA PVC RÍGIDA COR

Código	EAN	Embalagem	Unidades	Peso (kg)	Cores
77373	5604872101060	-	cx12	0,210	-



VASSOURA ESPANADOR CABO METAL

Código	EAN	Embalagem	Unidades	Peso (kg)	Cores
56999	5604314001767	Direito nº12 B	cx12	0,290	-



19 Utensílios do Lar



VASSOURA ESPANADOR METAL

Código	EAN	Embalagem	Unidades	Peso (kg)	Cores
72301	5604314000685	nº11 Alto C.C.1.2mt	cx12	0,275	-
72302	5604314000678	nº12 Alto D.C.1.2mt	cx12	0,275	-
77364	5604314001361	nº13 Alto D.C.1.2mt	cx12	0,235	-



VASSOURA GRANDE FLORESTA

Pamex

Código	EAN	Embalagem	Unidades	Peso (kg)	Cores
65303	8431250533154	-	-	0,380	-



VASSOURA LAVA CARROS CABO METAL

Código	EAN	Embalagem	Unidades	Peso (kg)	Cores
53699	5604314001675	1.2mt	cx12	0,430	-



VASSOURA LIMPA TETOS OVAL RECARGA

Pamex

Código	EAN	Embalagem	Unidades	Peso (kg)	Cores
65304	8000798002028	-	-	0,075	-

VASSOURA LIMPA TETOS REDONDO RECARGA

Código	EAN	Embalagem	Unidades	Peso (kg)	Cores
73801	5603068240064	-	cx12	0,105	-



VASSOURA MILADY COM CABO METAL

Pamex

Código	EAN	Embalagem	Unidades	Peso (kg)	Cores
23332	8000798000055	1.2mt	-	0,355	-



VASSOURA Nº 2 DESPONTADA COM CABO METAL

Código	EAN	Embalagem	Unidades	Peso (kg)	Cores
56216	5604314000012	1.2mt	cx12	0,365	-



VASSOURA Nº 2 RIJA COM CABO METAL

Código	EAN	Embalagem	Unidades	Peso (kg)	Cores
56215	5604314000081	1.2mt	cx12	0,370	-





VASSOURA Nº 5 PRETA RIJA COM CABO METAL

Código	EAN	Embalagem	Unidades	Peso (kg)	Cores
73752	5604314000258	-	cx12	3,570	-



VASSOURA Nº 6 DESPONTADA COM CABO METAL

Código	EAN	Embalagem	Unidades	Peso (kg)	Cores
56213	5604314001682	1.2mt	cx12	0,415	-



VASSOURA Nº 6 RIJA COM CABO METAL

Código	EAN	Embalagem	Unidades	Peso (kg)	Cores
56214	5604314003242	1.2mt	cx12	0,430	-



VASSOURA PALMA RIPADA CABO CURTO

Código	EAN	Embalagem	Unidades	Peso (kg)	Cores
74051	5604314001019	-	cx12	0,155	-

VASSOURA PIASSABA Nº3

Código	EAN	Embalagem	Unidades	Peso (kg)	Cores
26669	5604314000203	-	cx6	0,560	-



VASSOURA SIBINA PVC DESPONTADA COM CABO

Código	EAN	Embalagem	Unidades	Peso (kg)	Cores
56217	5604314000067	-	cx12	0,370	-



VASSOURA SIBINA PVC RIJA COM CABO

Código	EAN	Embalagem	Unidades	Peso (kg)	Cores
56218	5604314000135	-	cx12	0,370	-



VASSOURA SUPER DESPONTADA COM CABO METAL

Código	EAN	Embalagem	Unidades	Peso (kg)	Cores
56212	5604314000050	1.2mt	cx12	0,480	-





VASSOURA SUPER RIJA COM CABO METAL

Código	EAN	Embalagem	Unidades	Peso (kg)	Cores
56211	5604314000128	1.2mt	cx12	0,465	-



VASSOURA TOCA DE PIASSABA COM MADEIRA

Código	EAN	Embalagem	Unidades	Peso (kg)	Cores
63226	5604314000395	nº2	cx12	0,055	-



VASSOURA TOCA SANITA PVC PLÁSTICO

Código	EAN	Embalagem	Unidades	Peso (kg)	Cores
73901	5604314001088	PVC Plástico	cx12	0,060	-
14406	5602624144051	Sanita Rija	cx12	0,075	-



VASSOURÃO COM CABO MADEIRA

Código	EAN	Embalagem	Unidades	Peso (kg)	Cores
36545	5604314000173	Madeira 25cm / pac. 6	-	0,695	-
36544	5604314003075	Plástica	cx12	0,695	-

crescimento e evolução...

EM PARCERIA!

SEDE

Estrada dos Almocreves, 653 a 659

2120-060 Salvaterra de Magos

TL 263 851 446 | FX 263 851 445 | geral@amccunha.pt

www.amccunha.pt